



Ville d'EVREUX  
Hôtel de ville d'Evreux  
1 place du Général de Gaulle - 27000 EVREUX

Construction de l'école primaire de Nétreville  
Rue du bois des Communes



PLAN DE TOITURE  
Échelle : 1:200

DCL architectes urbanistes 2 square Lafayette ANGERS Tél : 02 41 88 77 66 / Email : dcl@dcl-archi.fr	ARCHITECTE
EGIS BATIMENTS Centre Ouest 1089 Bd Charles Cros - BP 08 - 14123 IFS Tél 02 31 47 65 43 / Email	ECONOMISTE
EGIS BATIMENTS Centre Ouest 1089 Bd Charles Cros - BP 08 - 14123 IFS Tél 02 31 47 65 43 / Email	BET Structure - Fluides
GEFI INGENIERIE 63 bis Route de Saint Luce - 44300 NANTES Tél 02 40 49 95 95 / Email info@gefi-ingenierie.fr	BET CUISINE
VENATHEC 39 rue Gutenberg - Z.A. de la Demi-Lune - 95420 MAGNY EN VEXIN Tél 01 34 67 27 87 / Email admin-ao@venatech.com	ACOUSTICIEN

Émetteur DCL	Date juin 2018	Phase DCE	N° Dossier 4214	N° Document 403	Indice
-----------------	-------------------	--------------	--------------------	--------------------	--------



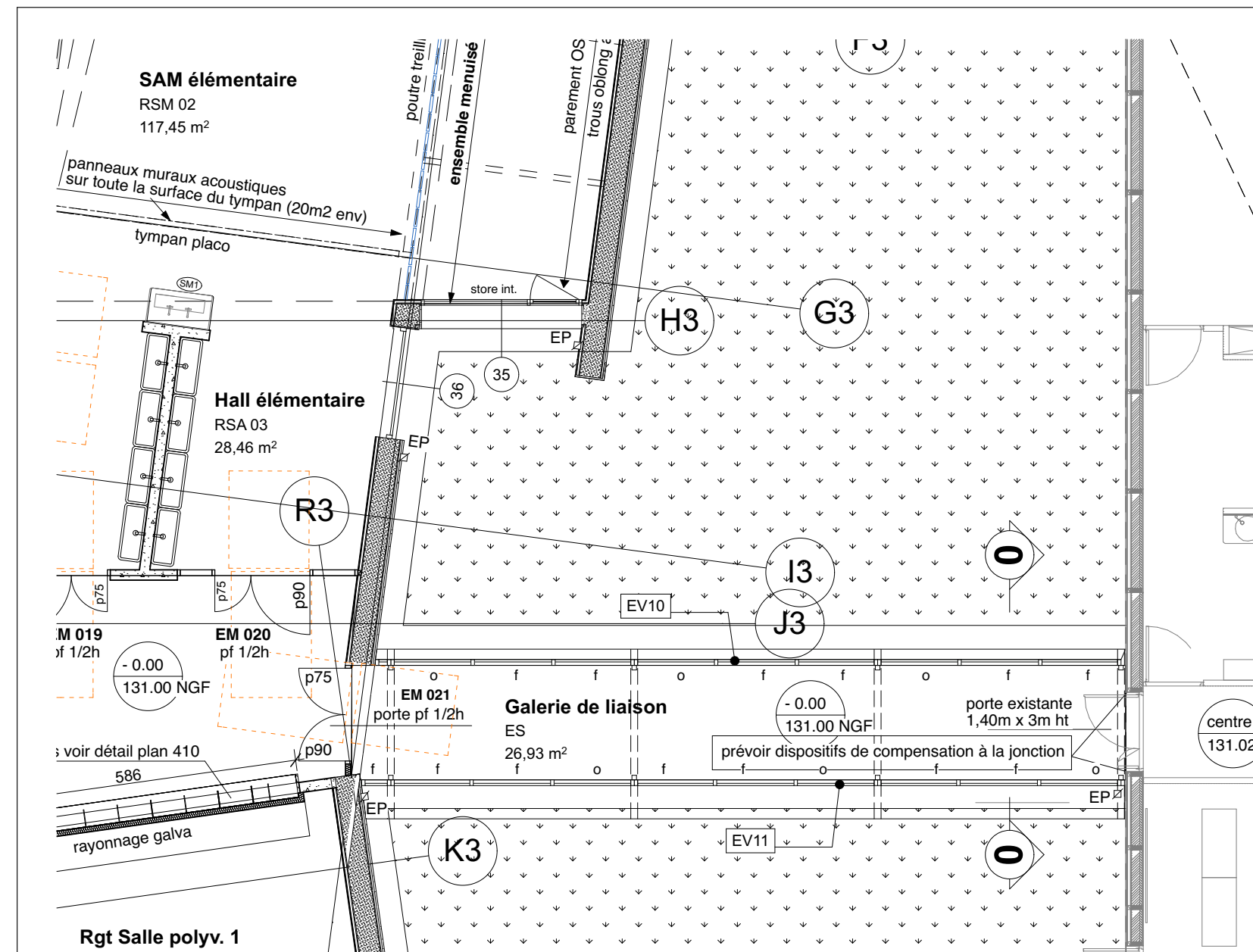

PLAN CONNEXION GALERIE LIAISON AVEC CENTRE DE LOISIR EXISTANT

Ville d'EVREUX  
Hôtel de ville d'Evreux  
1 place du Général de Gaulle - 27000 EVREUX

Construction de l'école primaire de Nétreville  
Rue du bois des Communes



PLAN NIVEAU REZ DE CHAUSSEE  
Echelle : 1:100

DCL architectes urbanistes 2 square Lafayette ANGERS Tél : 02 41 88 77 66 / Email : dcl@dcl-arch.fr	ARCHITECTE
EGIS BATIMENTS Centre Ouest 1089 Bd Charles Cros - BP 08 - 14123 IFS Tél 02 31 42 07 64 / Email	ECONOMISTE
EGIS BATIMENTS Centre Ouest 1089 Bd Charles Cros - BP 08 - 14123 IFS Tél 02 31 42 07 64 / Email	BET Structure - Fluides
GEFI INGENIERIE 63 bis Route de Saint Luce - 44300 NANTES Tél 02 40 49 95 95 / Email info@gefi-ingenierie.fr	BET CUISINE
VENATHEC 39 rue Guéberberg - Z.A. de la Dam-Lune - 95420 MAGNY EN VEXIN Tél 01 34 67 27 87 / Email admin-ao@venathec.com	ACOUSTICIEN

Emetteur	Date	Phase	N° Dossier	N° Document	Indice
DCL	juin 2018	DCE	4214	404	

Parking public (41 places)

5	6	7	8	9	10	11	12	13	14	15	16	17	18	19	20
---	---	---	---	---	----	----	----	----	----	----	----	----	----	----	----

41	40	39	38	37	36	35	34	33	32	31	30	29	28
----	----	----	----	----	----	----	----	----	----	----	----	----	----



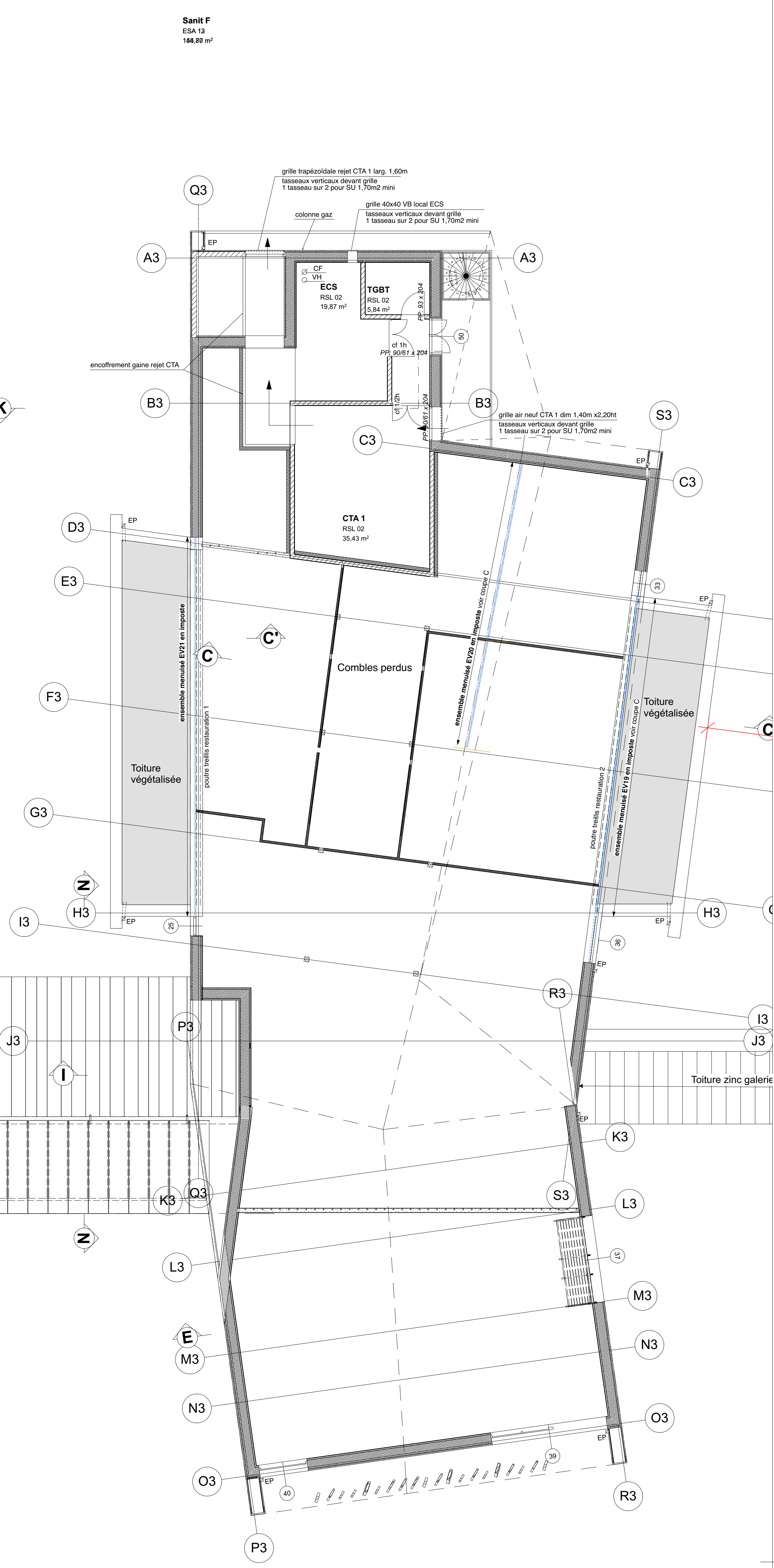
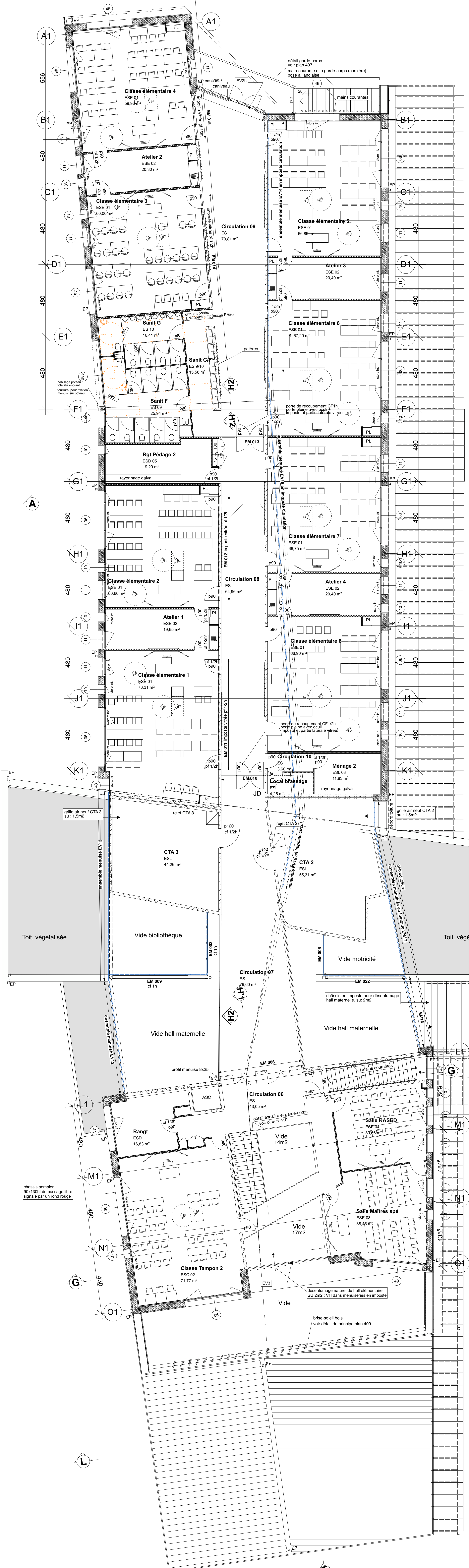
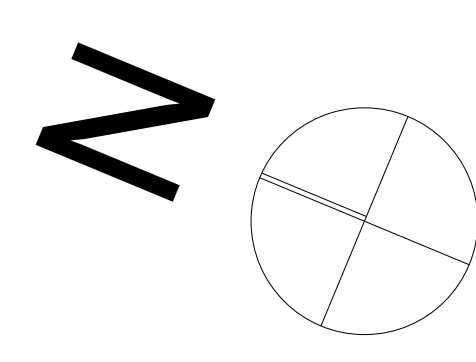

Ville d'EVREUX  
Hôtel de ville d'Evreux  
1 place du Général de Gaulle - 27000 EVREUX

Construction de l'école primaire de Nêtrville  
Rue du bois des Communes



PLAN NIVEAU R+1  
Echelle : 1:100

DCL architectes urbanistes ARCHITECTE

EGIS BATIMENTS Centre Ouest ECONOMISTE

EGIS BATIMENTS Centre Ouest BET Structure - Fluides

GEFI INGENIERIE BET CUISINE

VENATHEC ACOUSTICIEN

Emetteur DCL Date juin 2018 Phase DCE N° Dossier 4214 N° Document 405 Indice



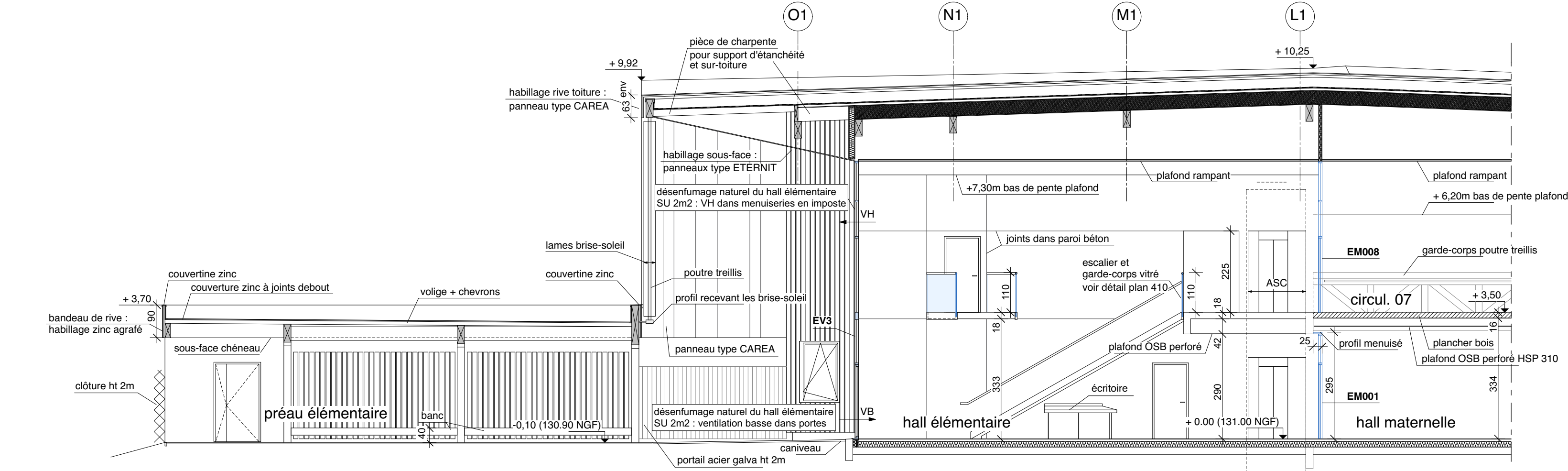
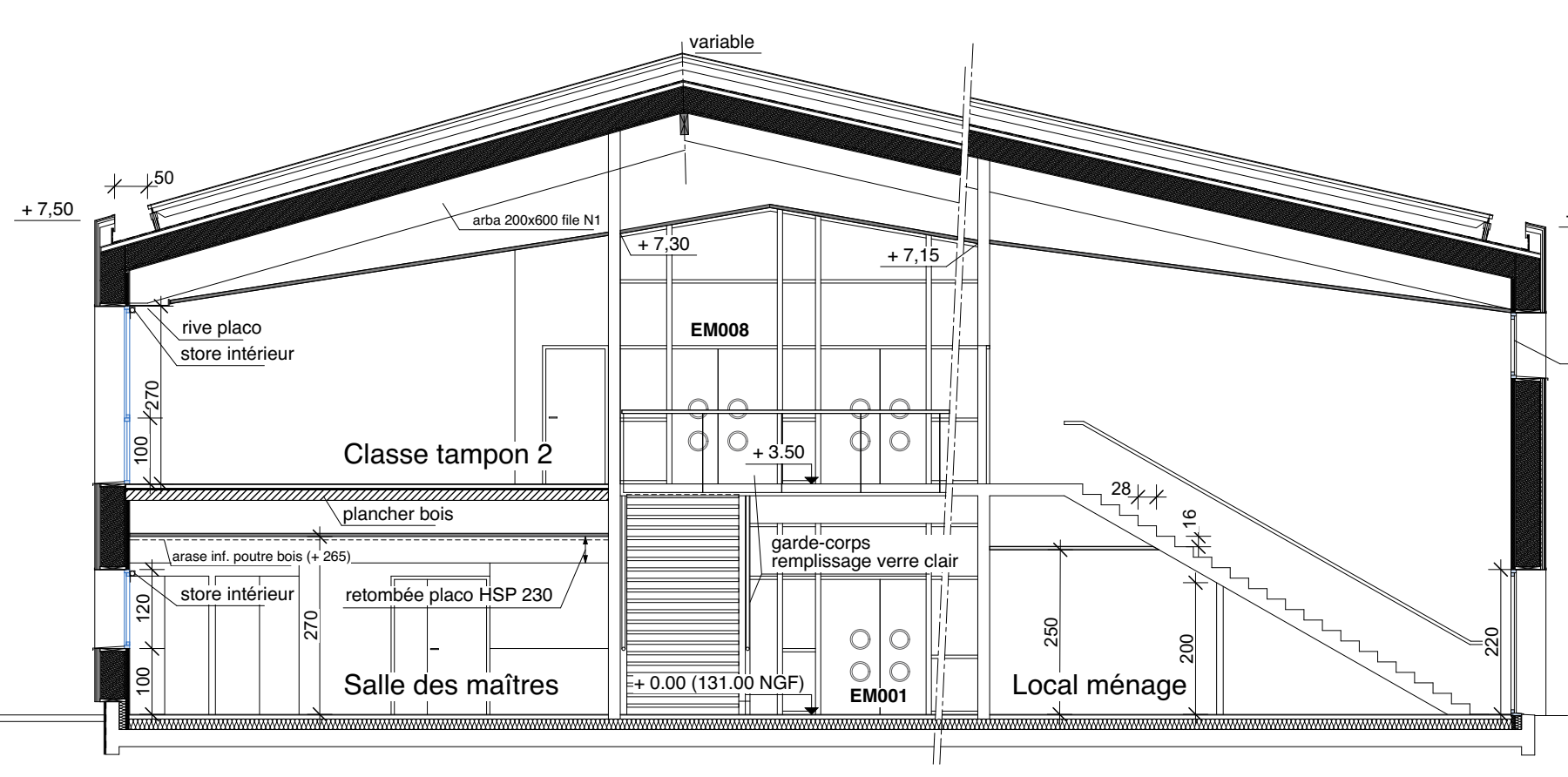
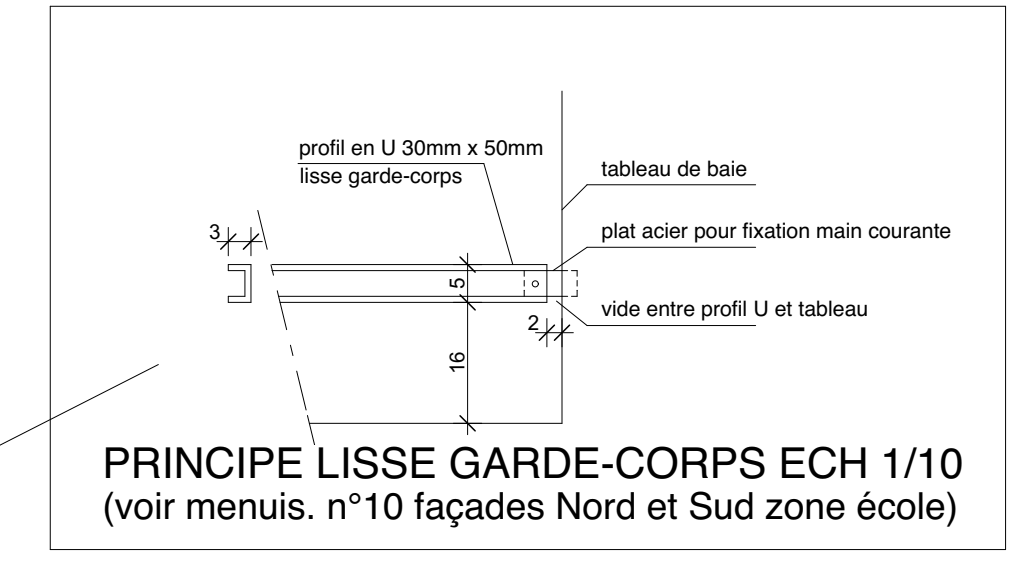
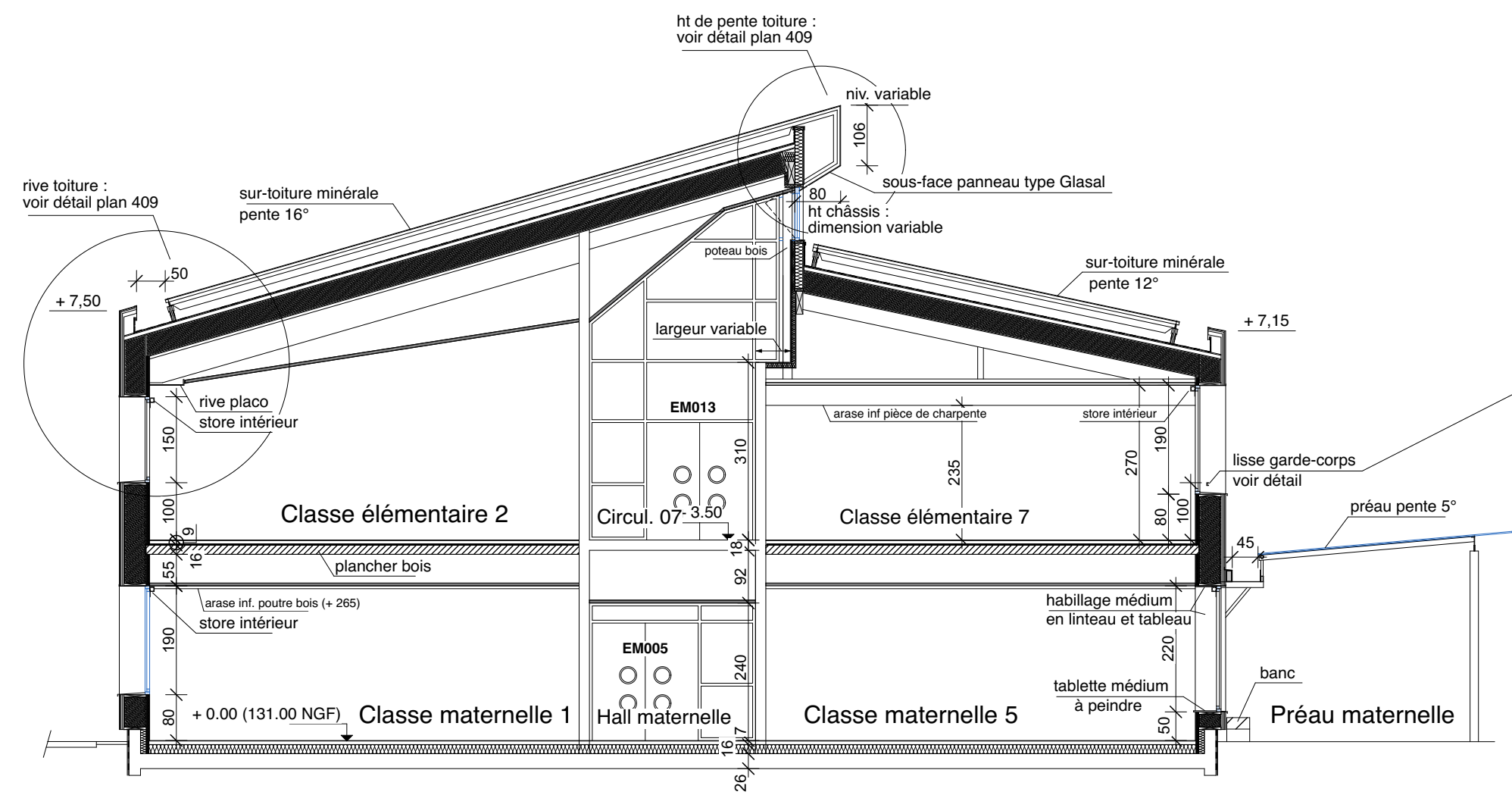
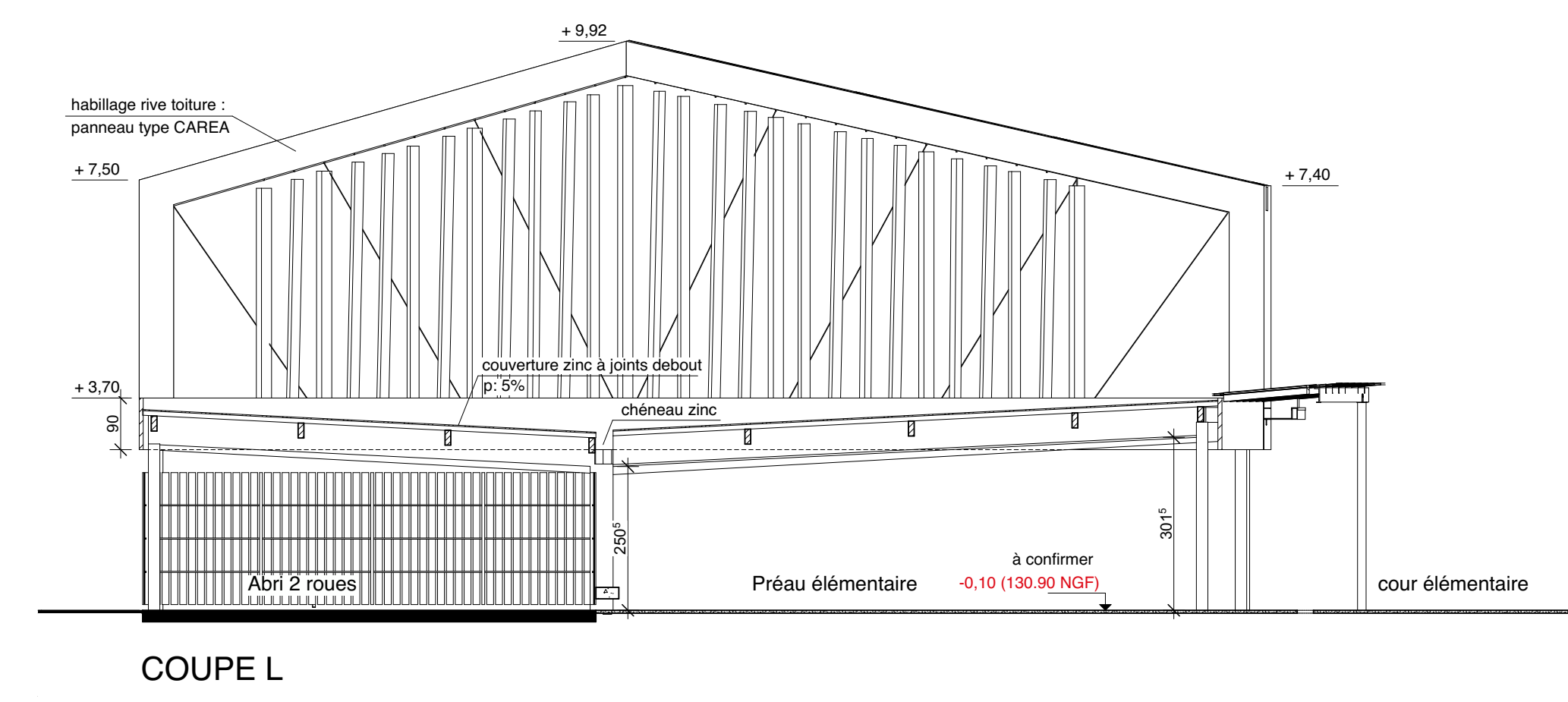
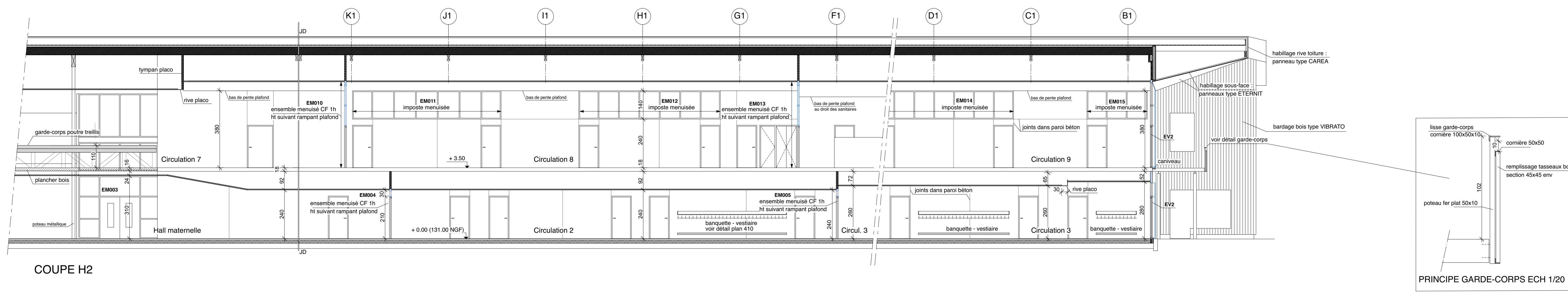

COUPE A

COUPE G

COUPE H1

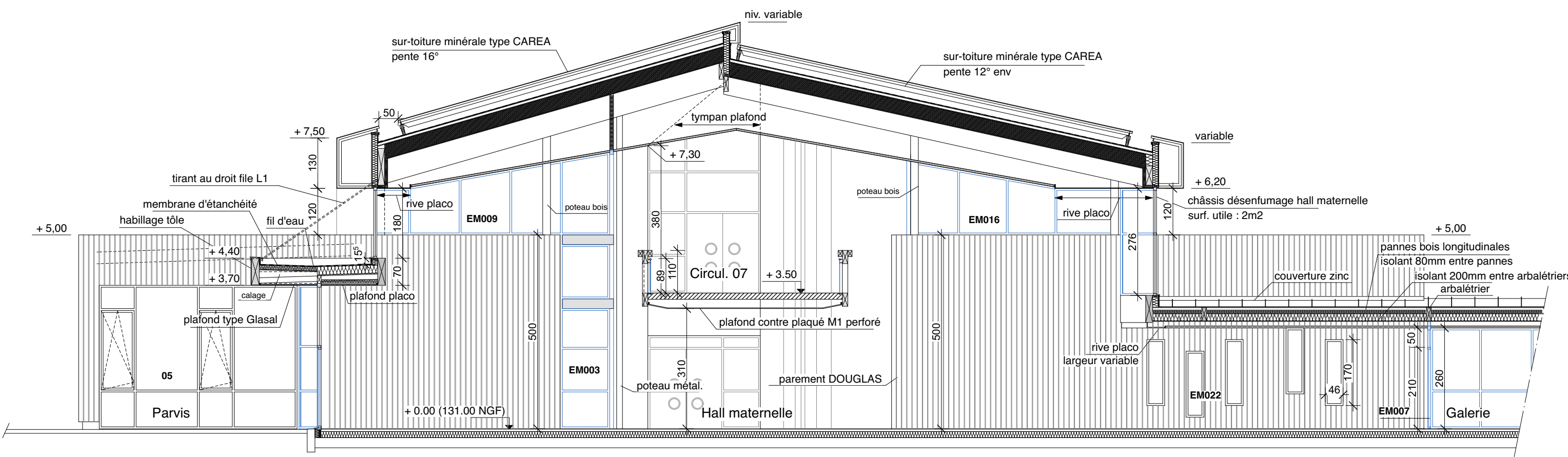
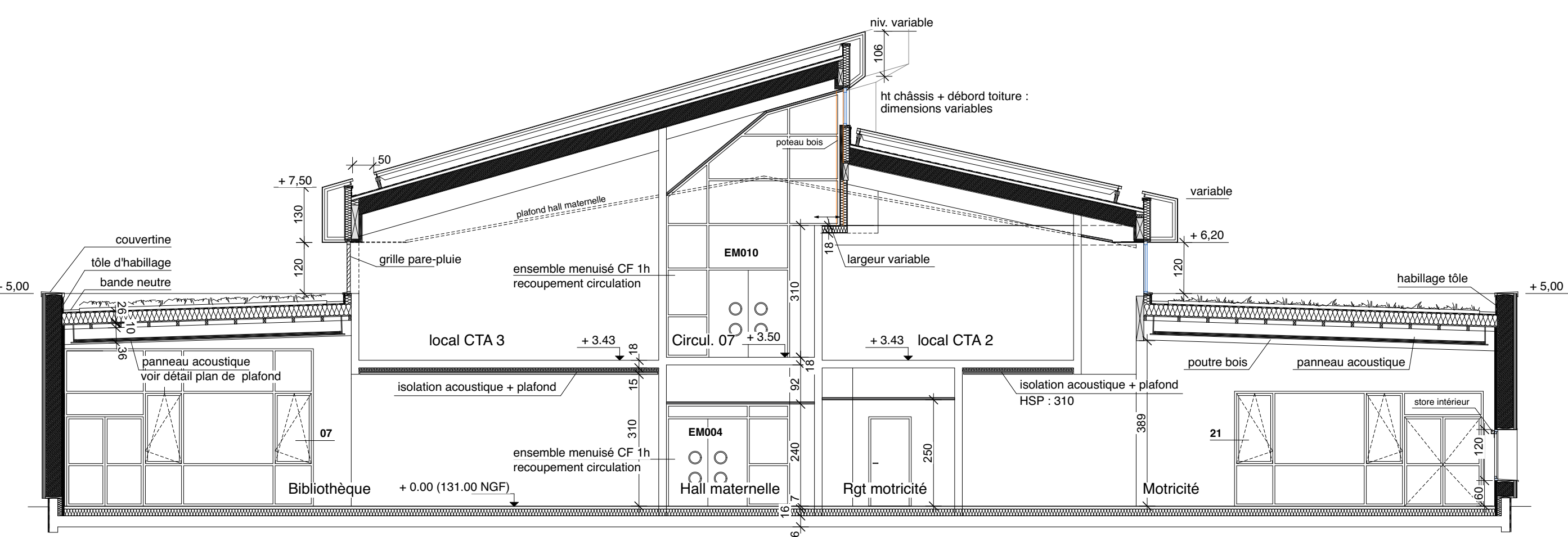

COUPE B

COUPE M

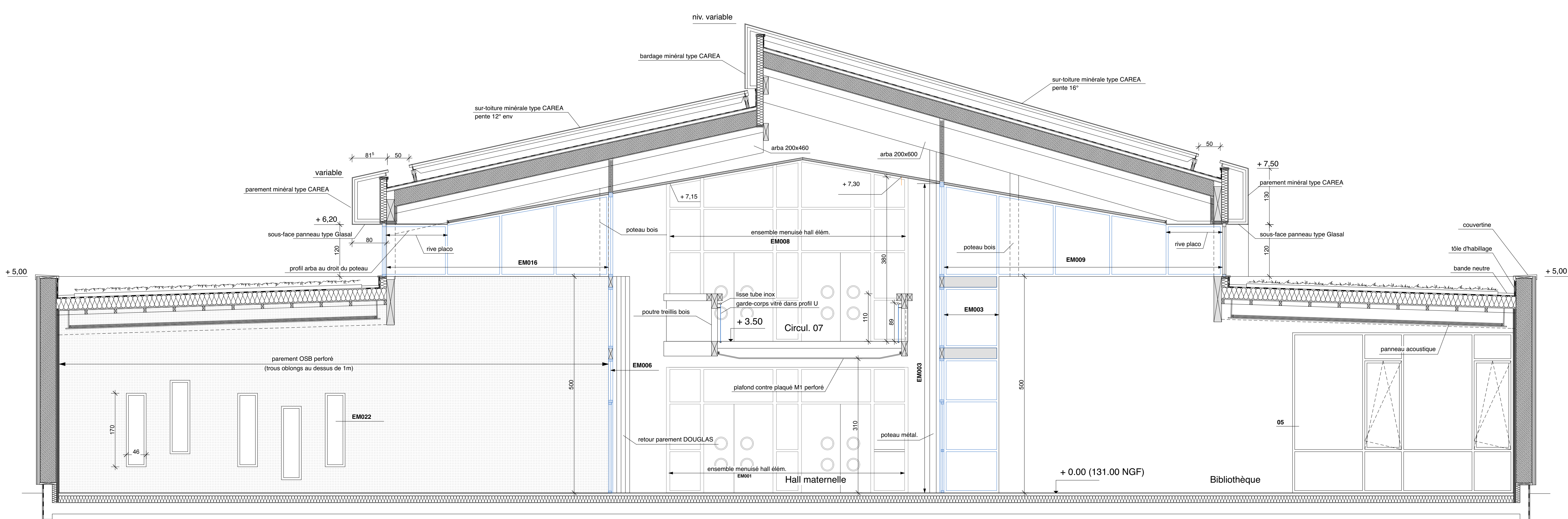

COUPE D - zone école

**Ville d'EVREUX**  
Hôtel de ville d'Evreux  
1 place du Général de Gaulle - 27000 EVREUX

**Construction de l'école primaire de Nétreville**  
Rue du bois des Communes

**COUPES GENERALES ZONE ECOLE**  
Echelle :

<b>DCL</b> architectes urbanistes 2 square Lafayette ANGERS Tél : 02 41 88 77 66 / Email : dcl@dcl-archi.fr	<b>ARCHITECTE</b>
<b>EGIS BATIMENTS Centre Ouest</b> 1089 Bd Charles Cros - BP 08 - 14123 IFS Tél 02 31 47 07 64 / Email	<b>ECONOMISTE</b>
<b>EGIS BATIMENTS Centre Ouest</b> 1089 Bd Charles Cros - BP 08 - 14123 IFS Tél 02 31 47 07 64 / Email	<b>BET Structure - Fluides</b>
<b>GEFI INGENIERIE</b> 63 bis Route de Saint Luce - 44300 NANTES Tél 02 40 49 95 95 / Email info@gefi-ingenierie.fr	<b>BET CUISINE</b>
<b>VENATHEC</b> 59 rue Gutenberg - Z.A. de la Demi-Lune - 95420 MAGNY EN VEXIN Tél 01 34 67 27 87 / Email admin-ao@venathec.com	<b>ACOUSTICIEN</b>

Émetteur	Date	Phase	N° Dossier	N° Document	Indice
DCL	juin 2018	DCE	4214	407	



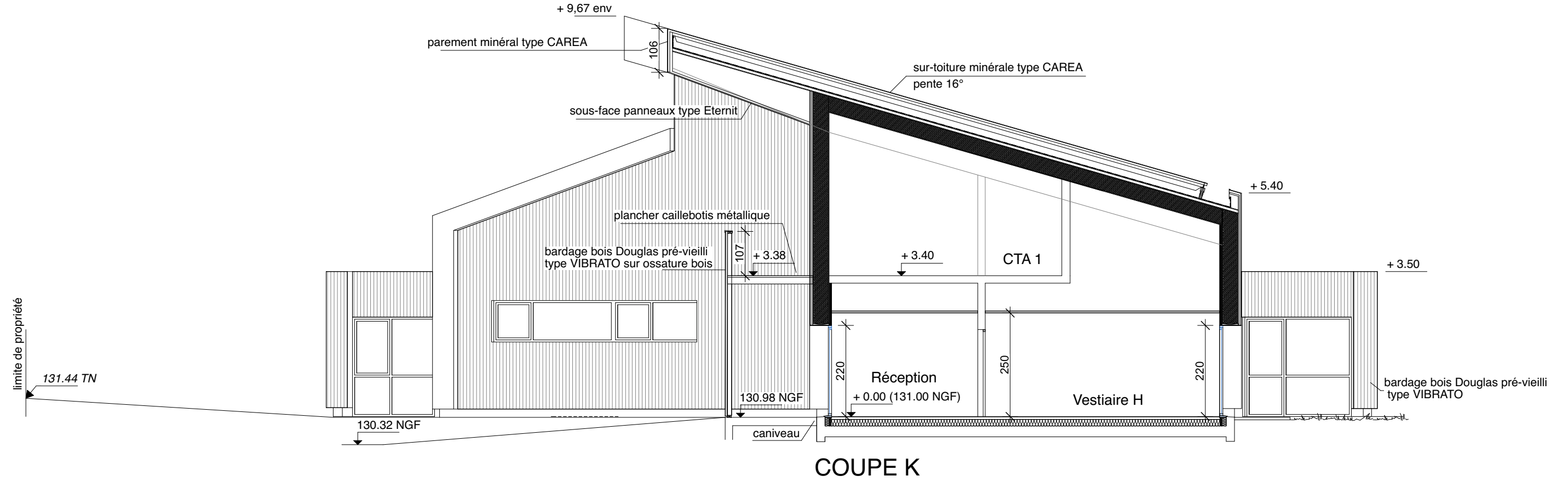
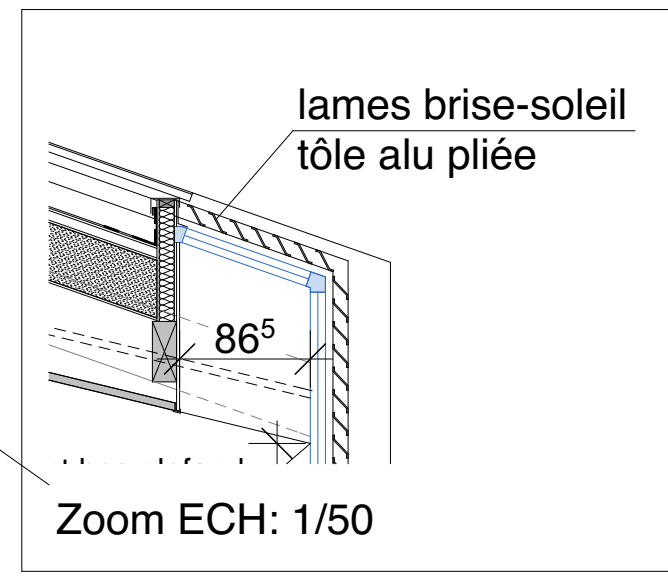
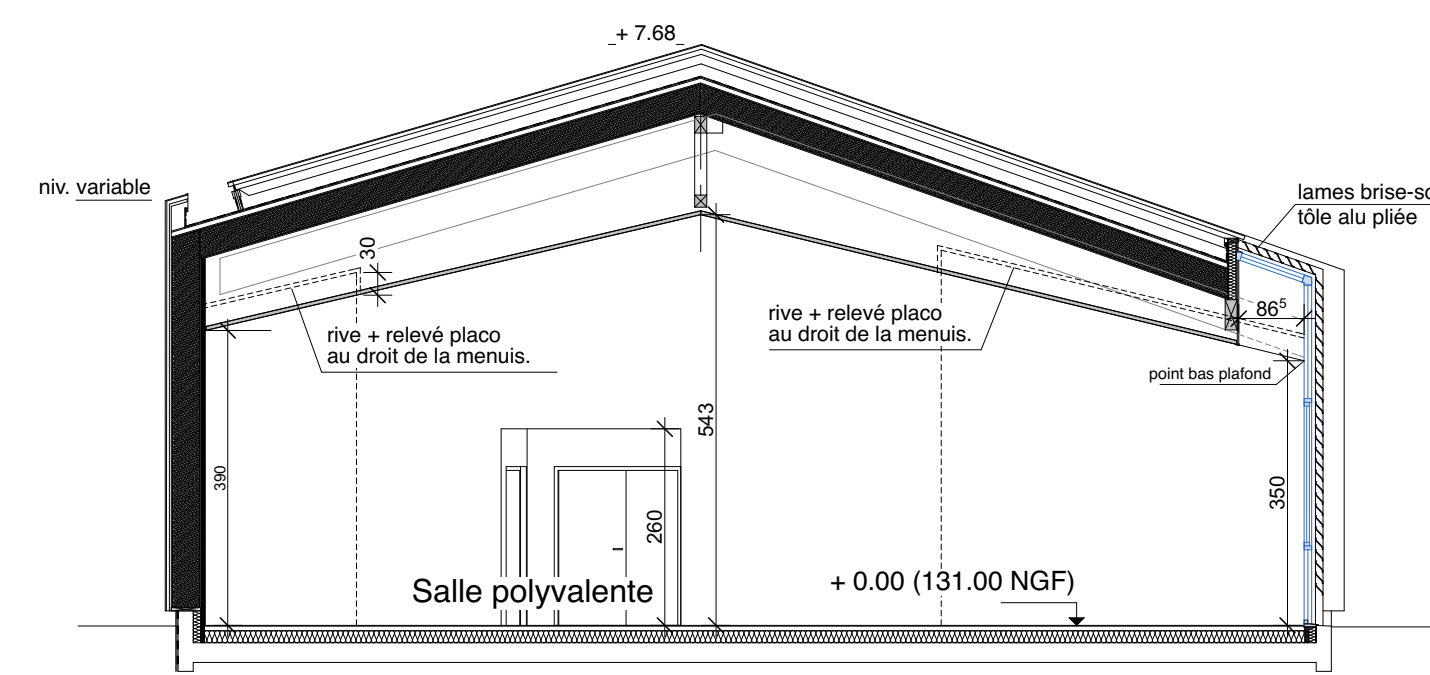
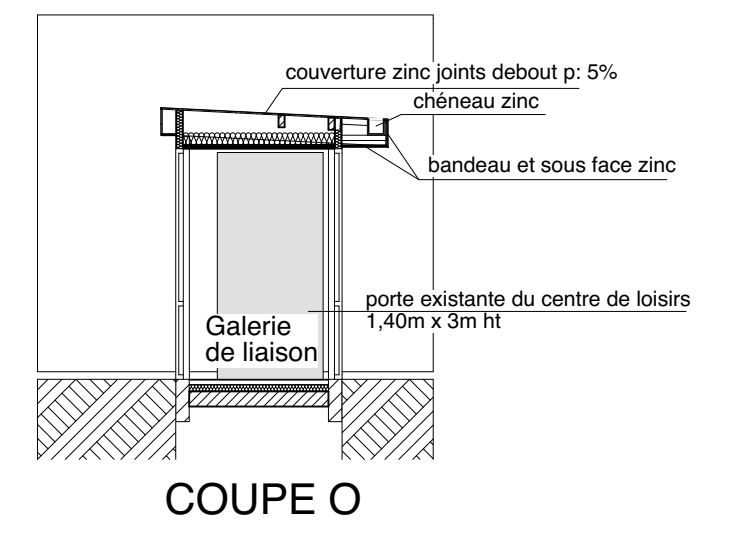
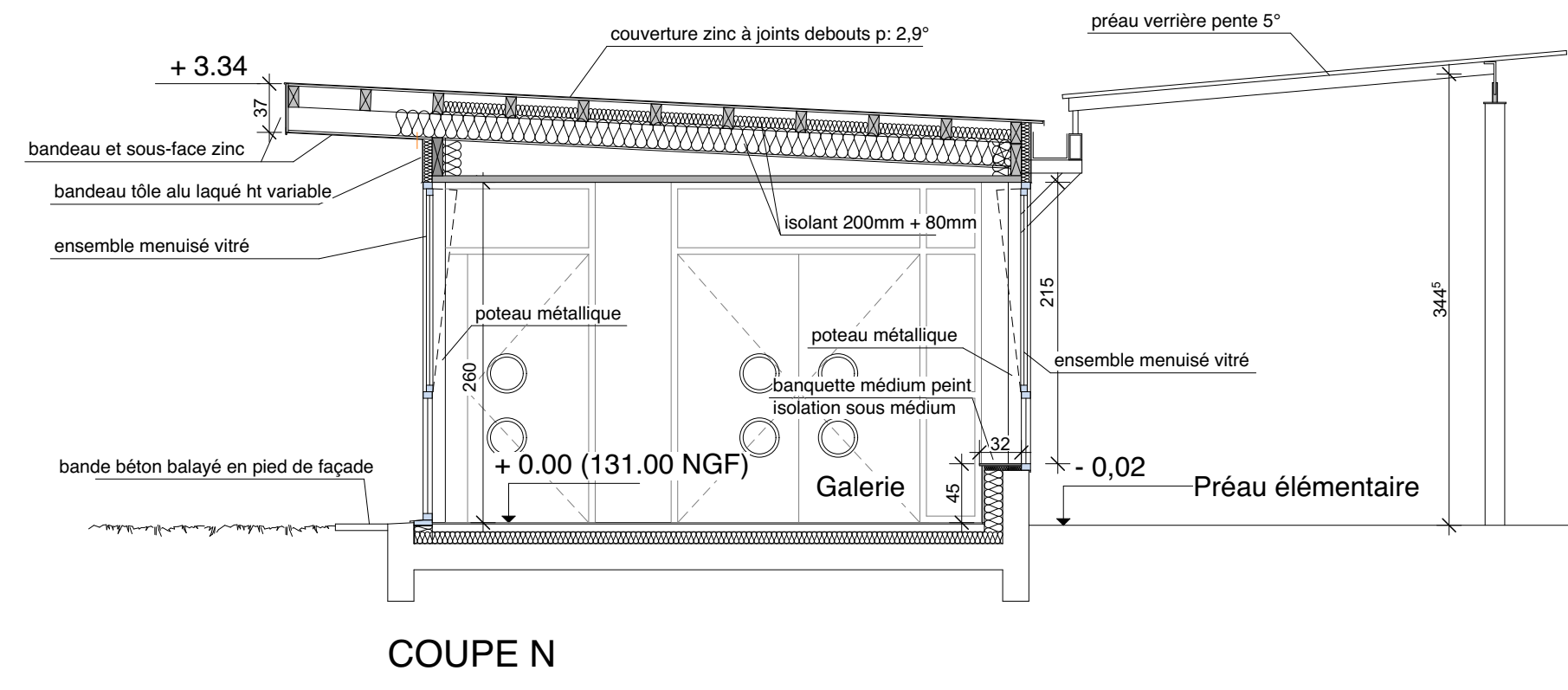
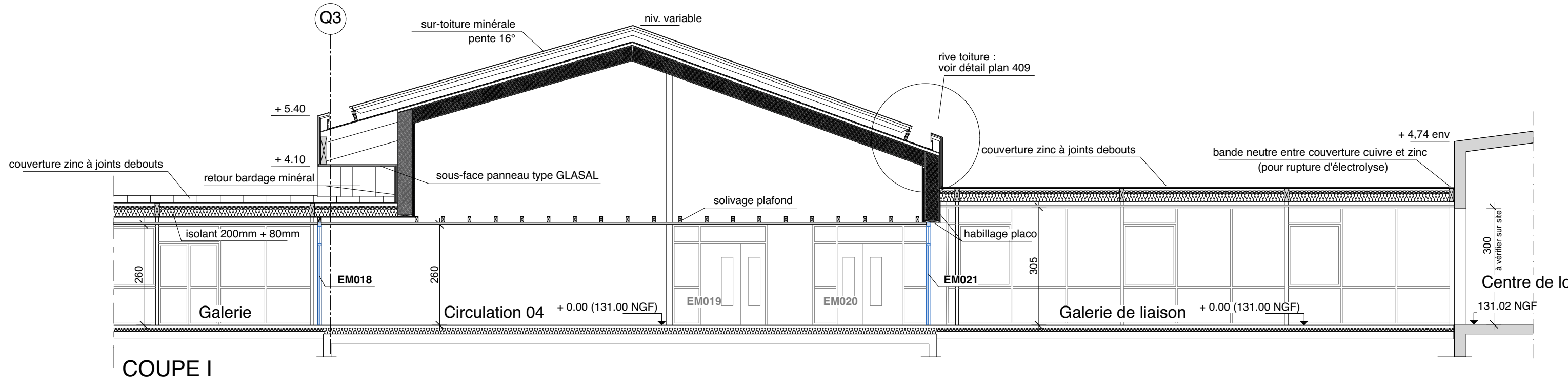

COUPE E salle polyvalente

COUPE K

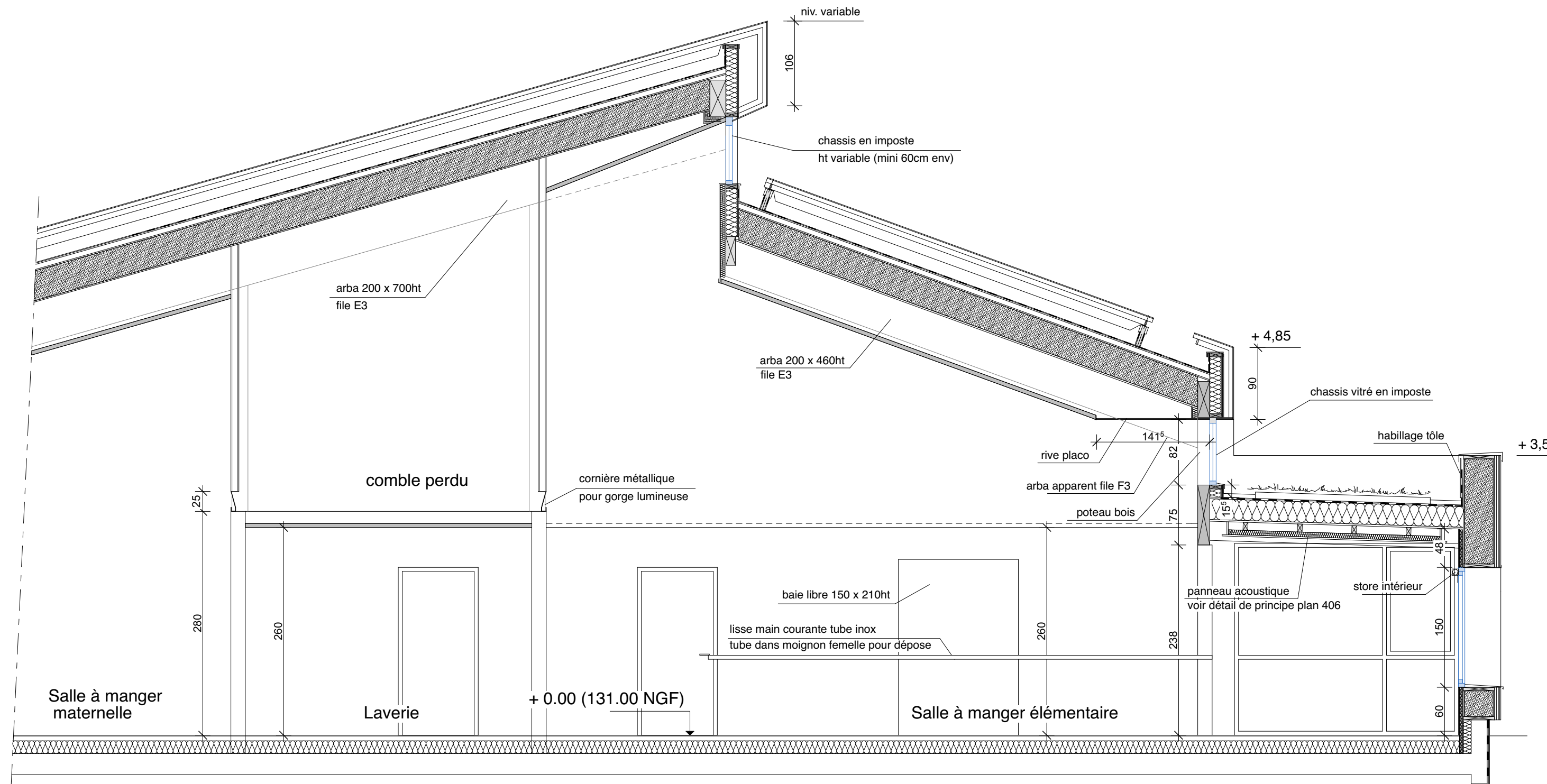
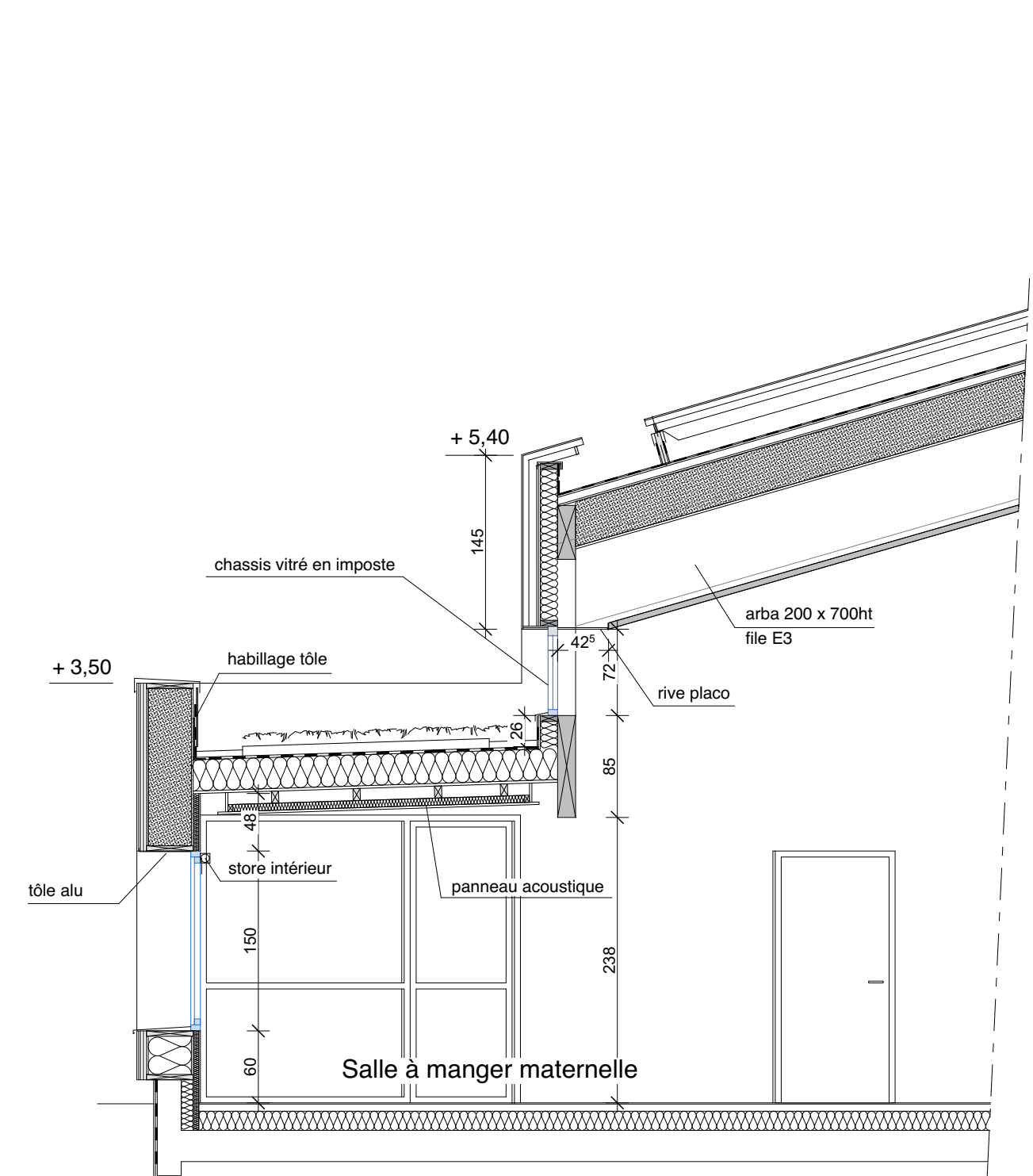

COUPE C'

COUPE C zone restauration

**Ville d'EVREUX**  
**Hôtel de ville d'Evreux**  
**1 place du Général de Gaulle - 27000 EVREUX**

**Construction de l'école primaire de Nétreville**  
**Rue du bois des Communes**



**COUPES GENERALES ZONE RESTAURATION**  
**Echelle : 1:100, 1:50**

**DCL architectes urbanistes**  
**2 square Lafayette ANGERS**  
**Tél : 02 41 88 77 66 / Email : dcl@dcl-archi.fr**

**ARCHITECTE**

**EGIS BATIMENTS Centre Ouest**  
**1089 Bd Charles Cros - BP 08 - 14123 IFS**  
**Tél 02 31 47 65 43 / Email**

**ECONOMISTE**

**EGIS BATIMENTS Centre Ouest**  
**1089 Bd Charles Cros - BP 08 - 14123 IFS**  
**Tél 02 31 47 65 43 / Email**

**BET Structure - Fluides**

**GEFI INGENIERIE**  
**63 bis Route de Saint Luce - 44300 NANTES**  
**Tél 02 40 49 95 95 / Email info@gefi-ingenierie.fr**

**BET CUISINE**

**VENATHEC**  
**39 rue Gutenberg - Z.A. de la Demi-Lune - 95420 MAGNY EN VEXIN**  
**Tél 01 34 67 27 87 / Email admin-ao@venatech.com**

**ACOUSTICIEN**

Émetteur	Date	Phase	N° Dossier	N° Document	Indice
DCL	juin 2018	DCE	4214	408	



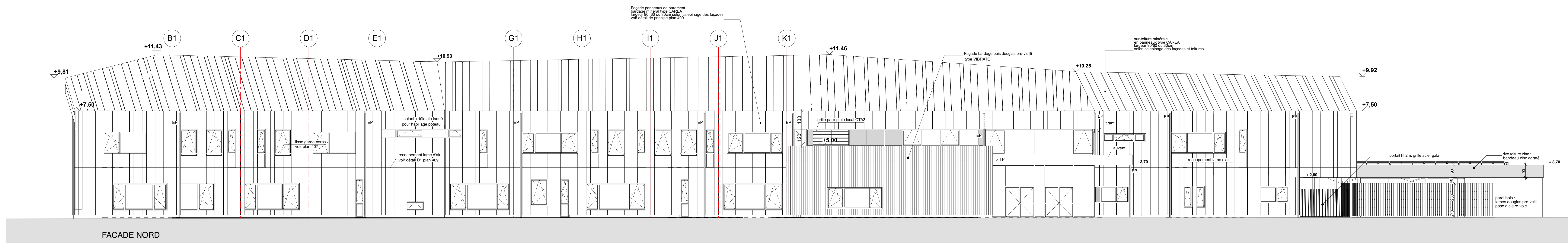

FACADE NORD

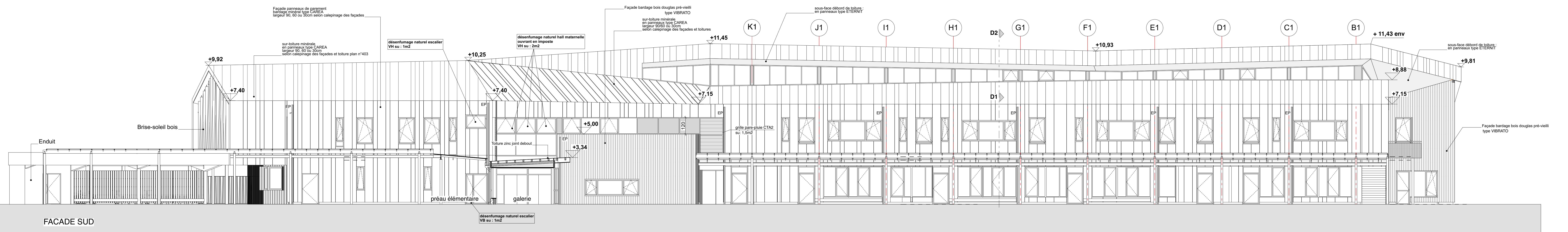

FACADE SUD

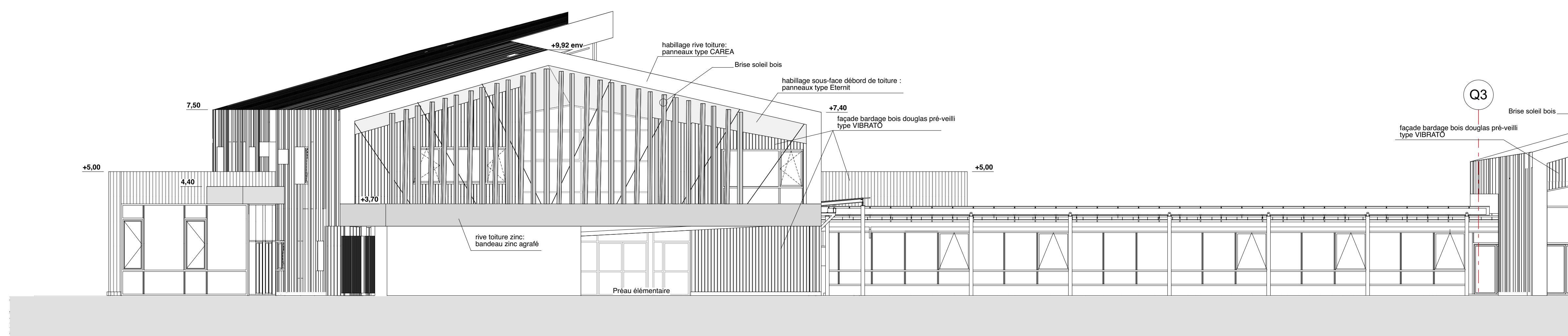

FACADE OUEST

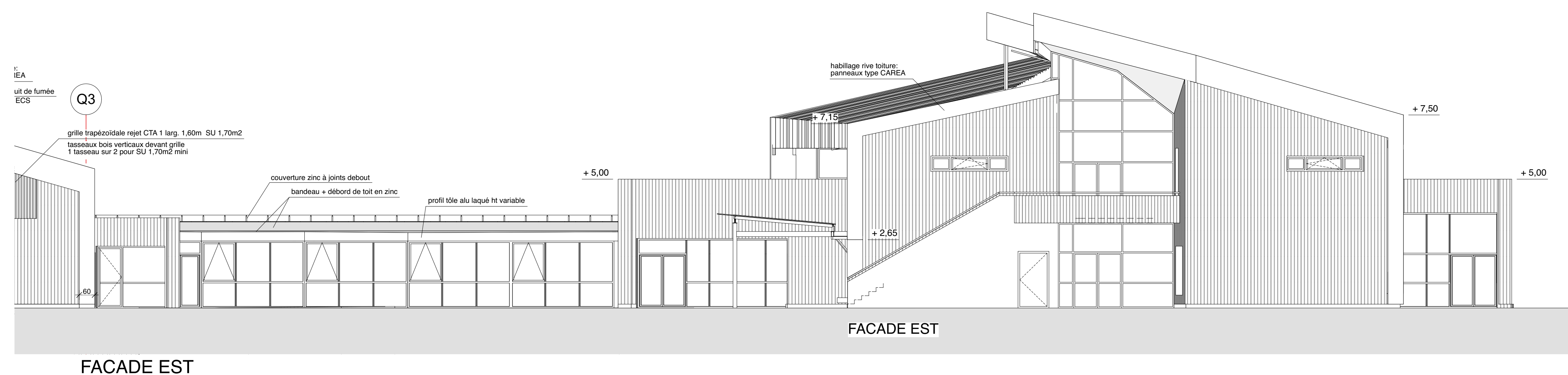

FACADE EST

**Ville d'EVREUX**  
Hôtel de ville d'Evreux  
1 place du Général de Gaulle - 27000 EVREUX

Construction de l'école primaire de Nétreville  
Rue du bois des Communes



**FACADES ZONE ECOLE**  
Echelle : 1:100

**DCL architectes urbanistes**  
2 square Lafayette ANGERS  
Tél : 02 41 88 77 66 / Email : dcl@dcl-archi.fr

**EGIS BATIMENTS Centre Ouest**  
1089 Bd Charles Cros - BP 08 - 14123 IFS  
Tél 02 31 47 07 64 / Email

**EGIS BATIMENTS Centre Ouest**  
1089 Bd Charles Cros - BP 08 - 14123 IFS  
Tél 02 31 47 07 64 / Email

**GEFI INGENIERIE**  
63 bis Route de Saint Luce - 44300 NANTES  
Tél 02 40 49 95 95 / Email info@gefi-ingenierie.fr

**VENATHEC**  
39 rue Gutenberg - Z.A. de la Demi-Lune - 95420 MAGNY EN VEXIN  
Tél 01 34 67 27 87 / Email admin-ao@venatech.com

Émetteur	Date	Phase	N° Dossier	N° Document	Indice
DCL	juin 2018	DCE	4214	411	



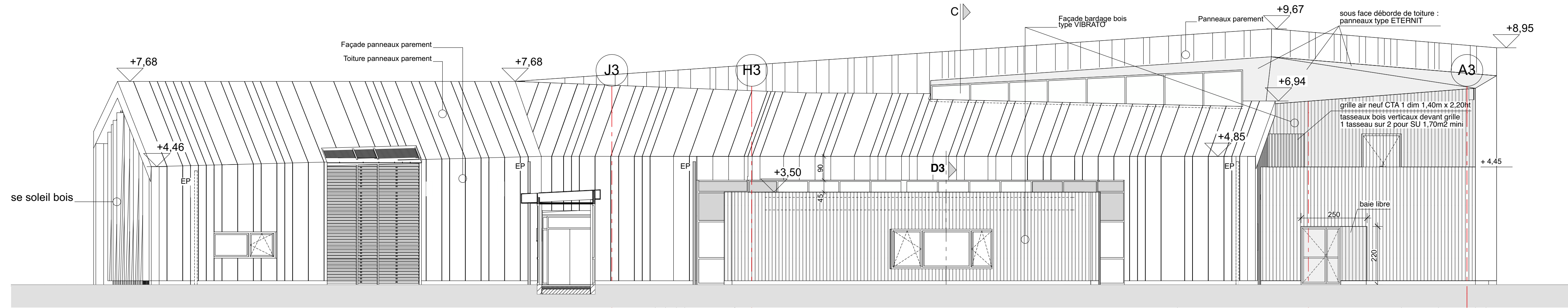

FACADE SUD

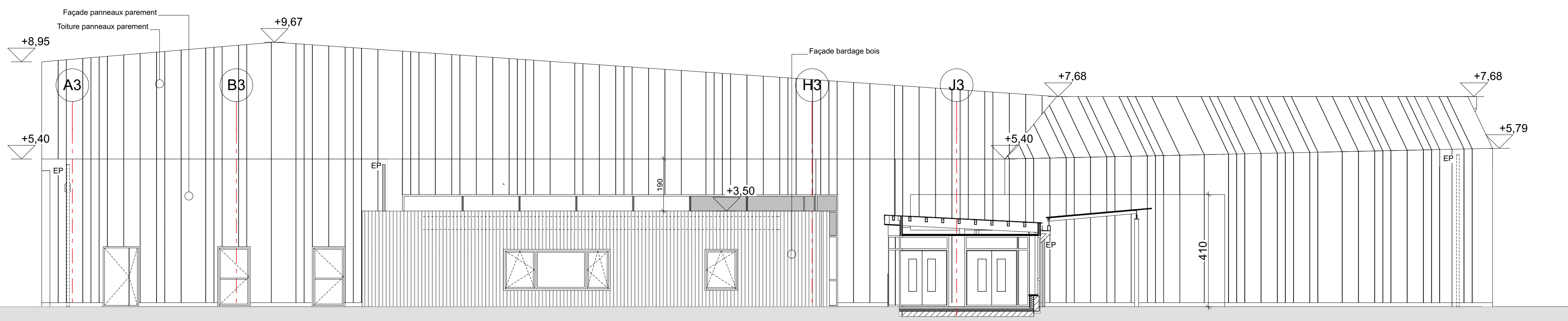

FACADE NORD

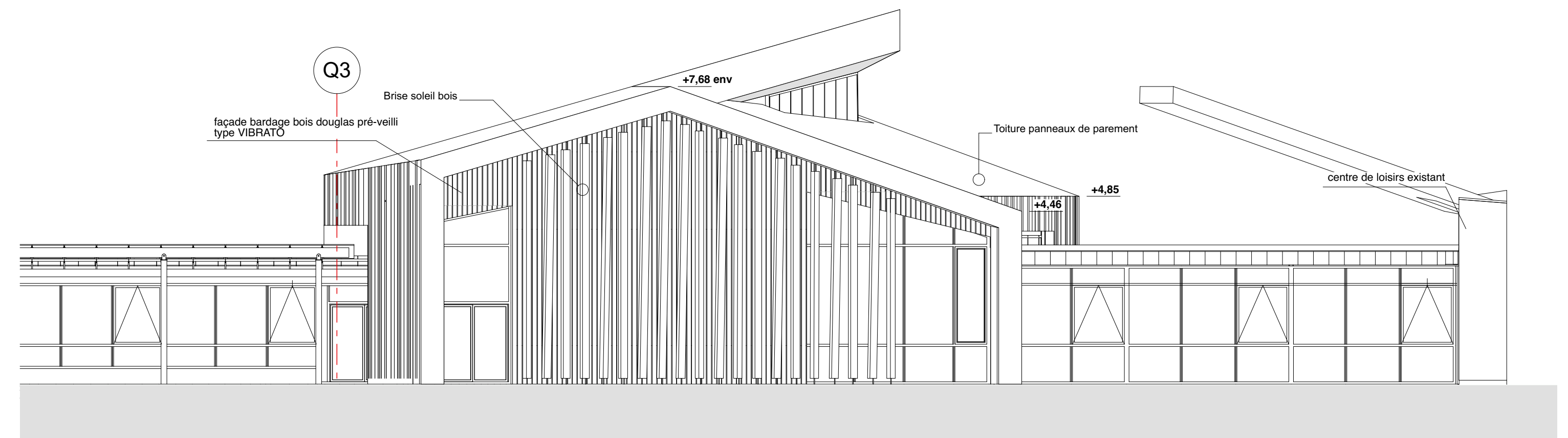

FACADE OUEST

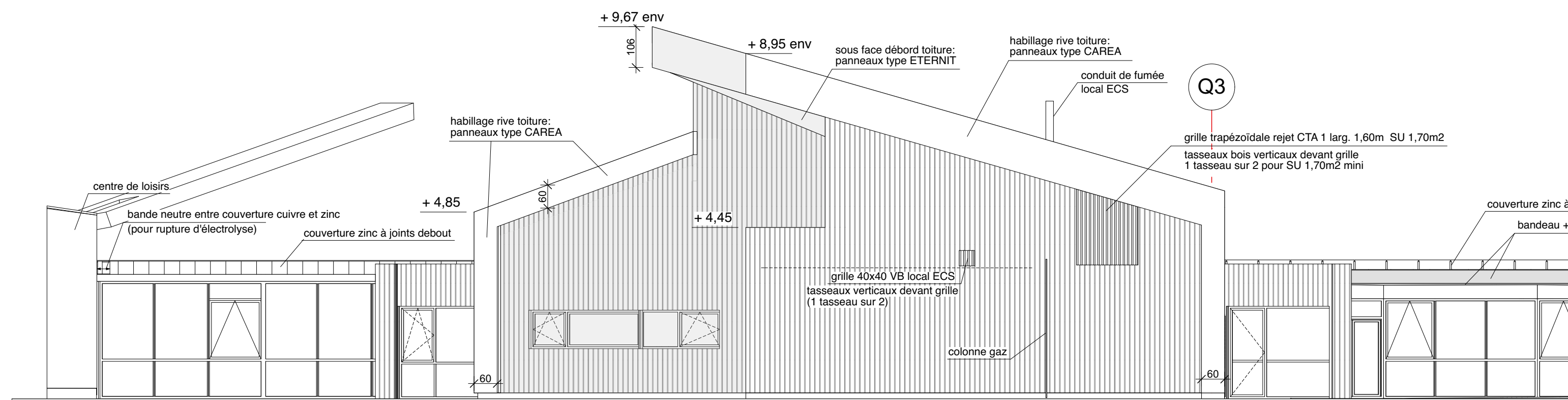

FACADE EST

FACADE EST

Ville d'EVREUX  
Hôtel de ville d'Evreux  
1 place du Général de Gaulle - 27000 EVREUX

Construction de l'école primaire de Nétreville  
Rue du bois des Communes



FACADES ZONE RESTAURATION  
Échelle : 1:100

DCL architectes urbanistes ARCHITECTE  
2 square Lafayette ANGERS  
Tél : 02 41 88 77 66 / Email : dcl@dcl-archi.fr

EGIS BATIMENTS Centre Ouest ECONOMISTE  
1089 Bd Charles Cros - BP 08 - 14123 IFS  
Tél 02 31 47 65 43 / Email

EGIS BATIMENTS Centre Ouest BET Structure - Fluides  
1089 Bd Charles Cros - BP 08 - 14123 IFS  
Tél 02 31 47 65 43 / Email

GEFI INGENIERIE BET CUISINE  
63 bis Route de Saint Luce - 44300 NANTES  
Tél 02 40 49 95 95 / Email info@gefi-ingenierie.fr

VENATHEC ACOUSTICIEN  
39 rue Gutenberg - Z.A. de la Demi-Lune - 95420 MAGNY EN VEXIN  
Tél 01 34 67 27 87 / Email admin-ao@venatech.com

Émetteur	Date	Phase	N° Dossier	N° Document	Indice
DCL	juin 2018	DCE	4214	412	