

Toiture zinc

Agence d'architecture

Toiture polycarbonate

Entrée Agence d'architecture

Sol gravillonné

Annexe

Rue de pitié

Ancienne soue à cochons
Garage

Toiture ardoise

Sol gravillonné

B

Toiture polycarbonate

Cour

Serre

Toiture zinc

Accès piéton + voitures

A

A

Accès piéton

Sol gravillonné

Entrée logement

Logement

Toiture polycarbonate

Toitures ardoise

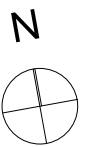

B

Terrasse

PCMI 07-03

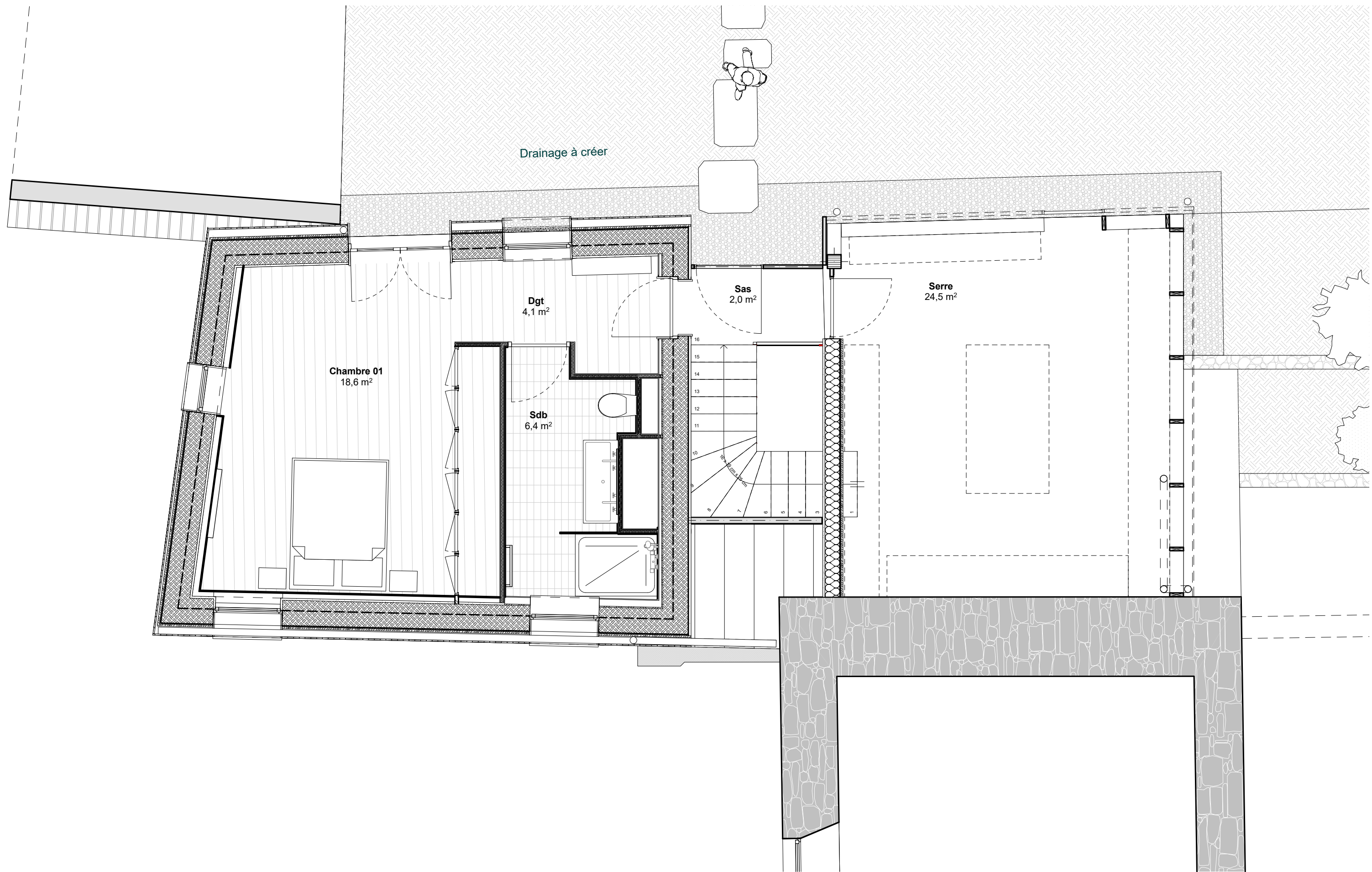

DET-Plans

DET-11 - Plan R+1_Projet

Ech:1:50

Ce document n'est pas un plan d'exécution.
Il devra être validé par l'entreprise, le bureau d'étude
ou de contrôle avant mise en oeuvre.

B.HOUSSAIS
architecture

07/04/2023

Maître d'ouvrage : Aurélien et Blandine de Wazières
Projet : **KERAVEL - Extension** - Keravel, 22450 La Roche-Derrien

Keravel - 22450 LA ROCHE DERRIEN
tel : 02 96 43 23 89 - fax : 02 72 22 03 89
www.bhoussaisarchitecture.com
bhousais@bhousaisarchitecture.com

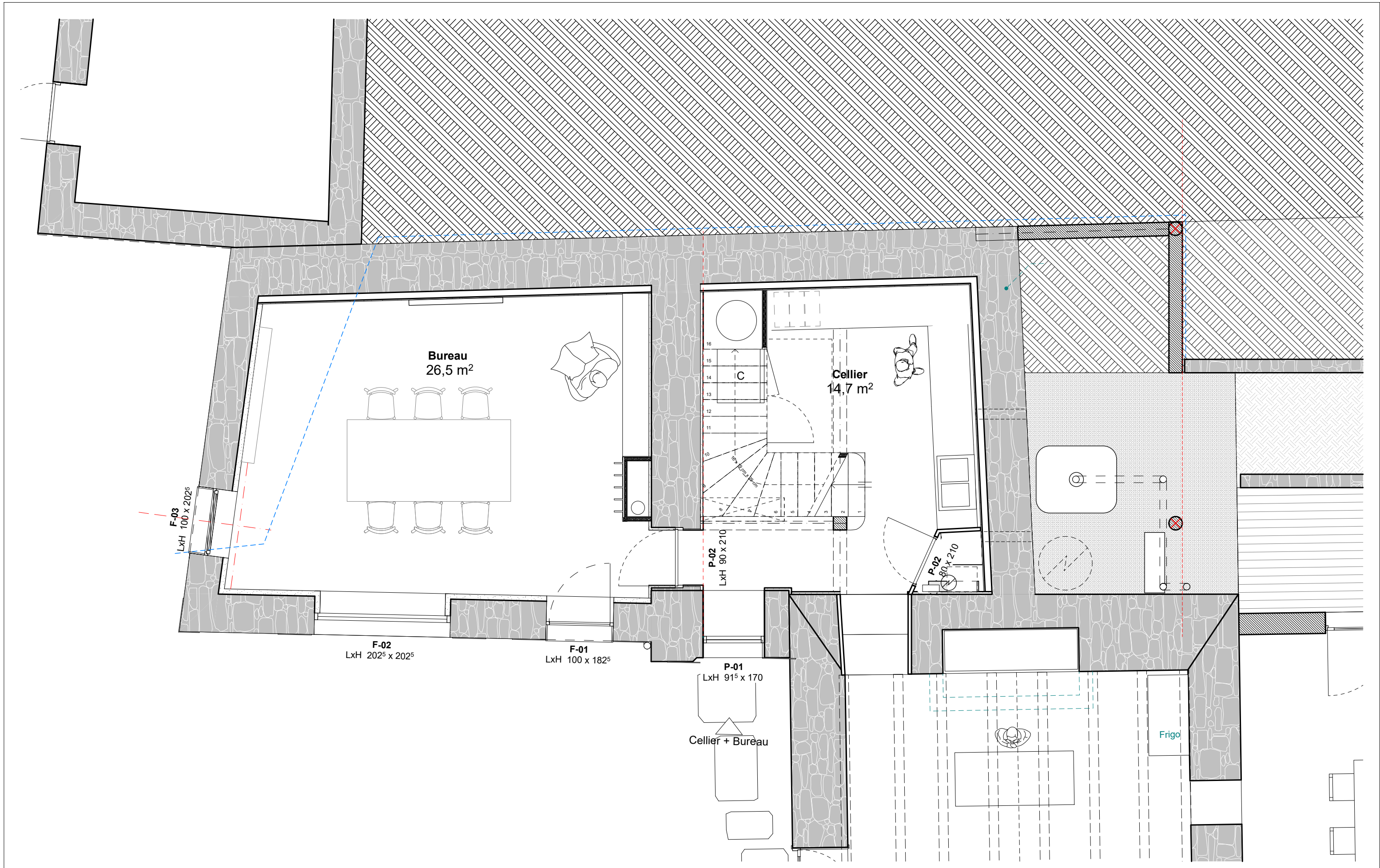

DET-Plans
07/04/2023

DET-10 - Plan RdC_Projet
Maître d'ouvrage : Aurélien et Blandine de Wazières
Projet : **KERAVEL - Extension** - Keravel, 22450 La Roche-Derrien

Ech:1:50

Ce document n'est pas un plan d'exécution.
Il devra être validé par l'entreprise, le bureau d'étude
ou de contrôle avant mise en oeuvre.

B.HOUSSAIS
architecture
Keravel - 22450 LA ROCHE DERRIEN
tel : 02 96 43 23 89 - fax : 02 72 22 03 89
www.bhoussaisarchitecture.com
bhousais@bhousaisarchitecture.com

Coupe AA

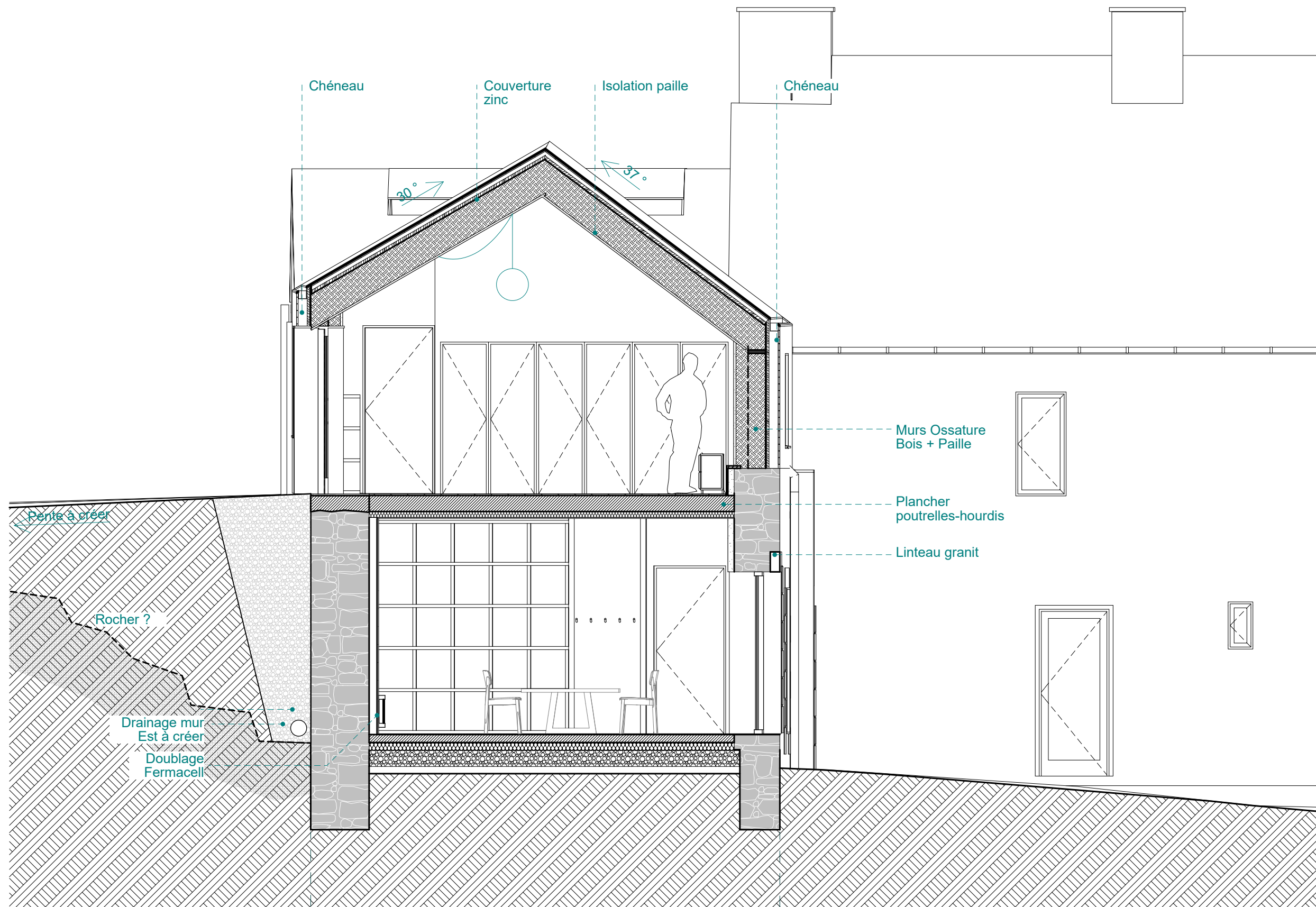

DET-Coupes

DET-13 - Coupe AA

Ech:1:50

Ce document n'est pas un plan d'exécution.
Il devra être validé par l'entreprise, le bureau d'étude
ou de contrôle avant mise en oeuvre.

B.HOUSSAIS
architecture

07/04/2023

Maître d'ouvrage : Aurélien et Blandine de Wazières
Projet : **KERAVEL - Extension** - Keravel, 22450 La Roche-Derrien

Keravel - 22450 LA ROCHE DERRIEN
tel : 02 96 43 23 89 - fax : 02 72 22 03 89
www.bhoussaisarchitecture.com
bhousais@bhousaisarchitecture.com

Coupe BB

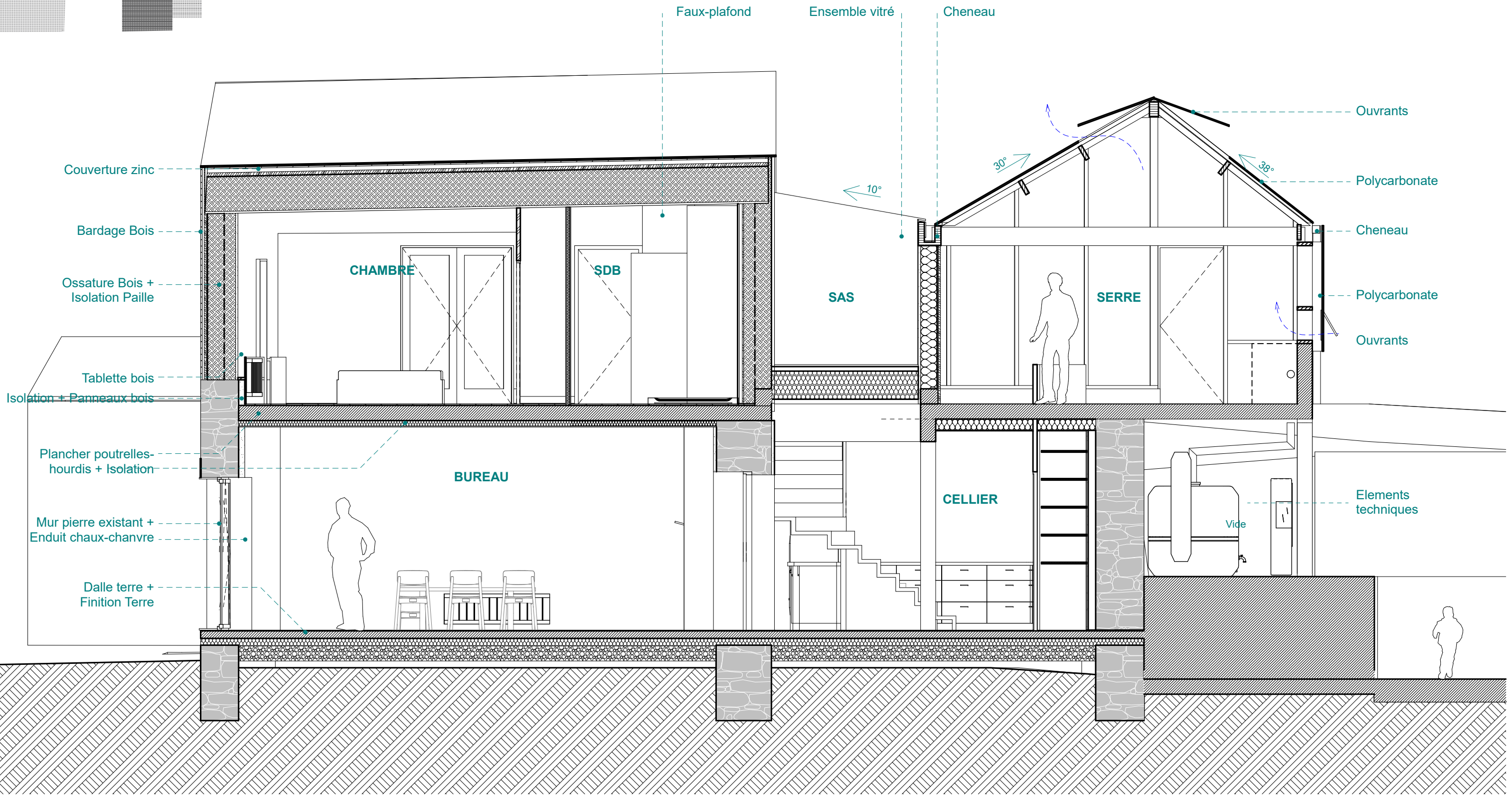
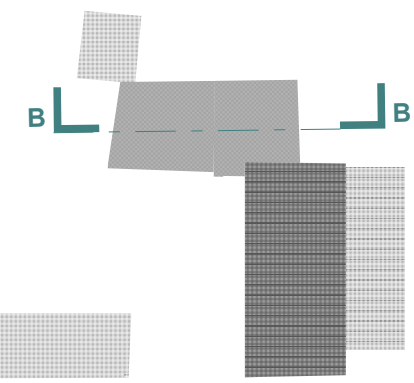

DET-Coupes

DET-14 - Coupe BB

Ech:1:50

Ce document n'est pas un plan d'exécution.
Il devra être validé par l'entreprise, le bureau d'étude
ou de contrôle avant mise en oeuvre.

B.HOUSSAIS
architecture

07/04/2023

Maître d'ouvrage : Aurélien et Blandine de Wazières
Projet : **KERAVEL - Extension** - Keravel, 22450 La Roche-Derrien

Keravel - 22450 LA ROCHE DERRIEN
tel : 02 96 43 23 89 - fax : 02 72 22 03 89
www.bhoussaisarchitecture.com
bhousais@bhousaisarchitecture.com

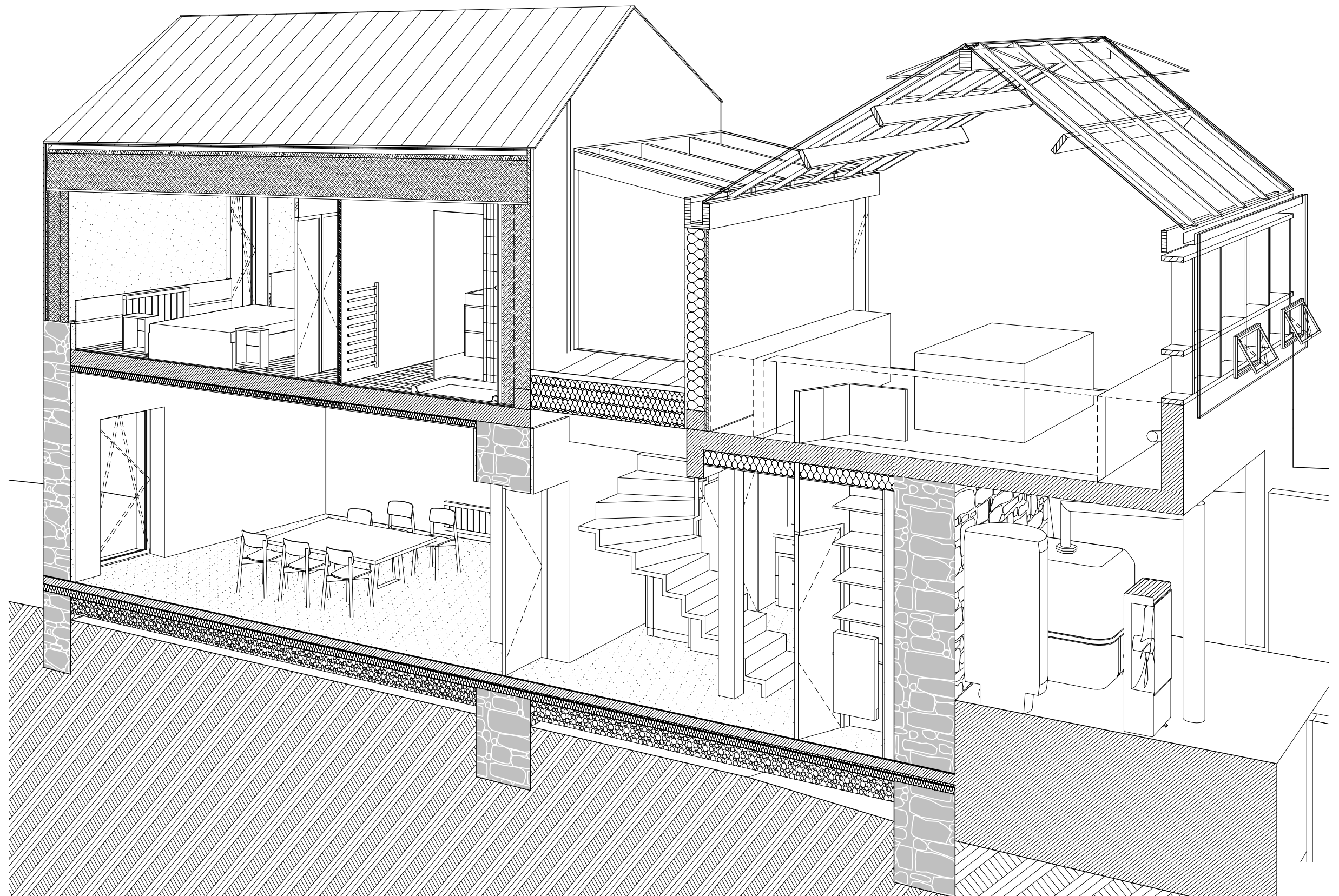

DET-Vues

DET-31 - Coupe perspective 01

07/04/2023

Maître d'ouvrage : Aurélien et Blandine de Wazières
 Projet : **KERAVEL - Extension** - Keravel, 22450 La Roche-Derrien

Ce document n'est pas un plan d'exécution.
 Il devra être validé par l'entreprise, le bureau d'étude
 ou de contrôle avant mise en oeuvre.

B.HOUSSAIS
 architecture

Keravel - 22450 LA ROCHE DERRIEN
 tel : 02 96 43 23 89 - fax : 02 72 22 03 89
 www.bhoussaisarchitecture.com
 bhousais@bhousaisarchitecture.com

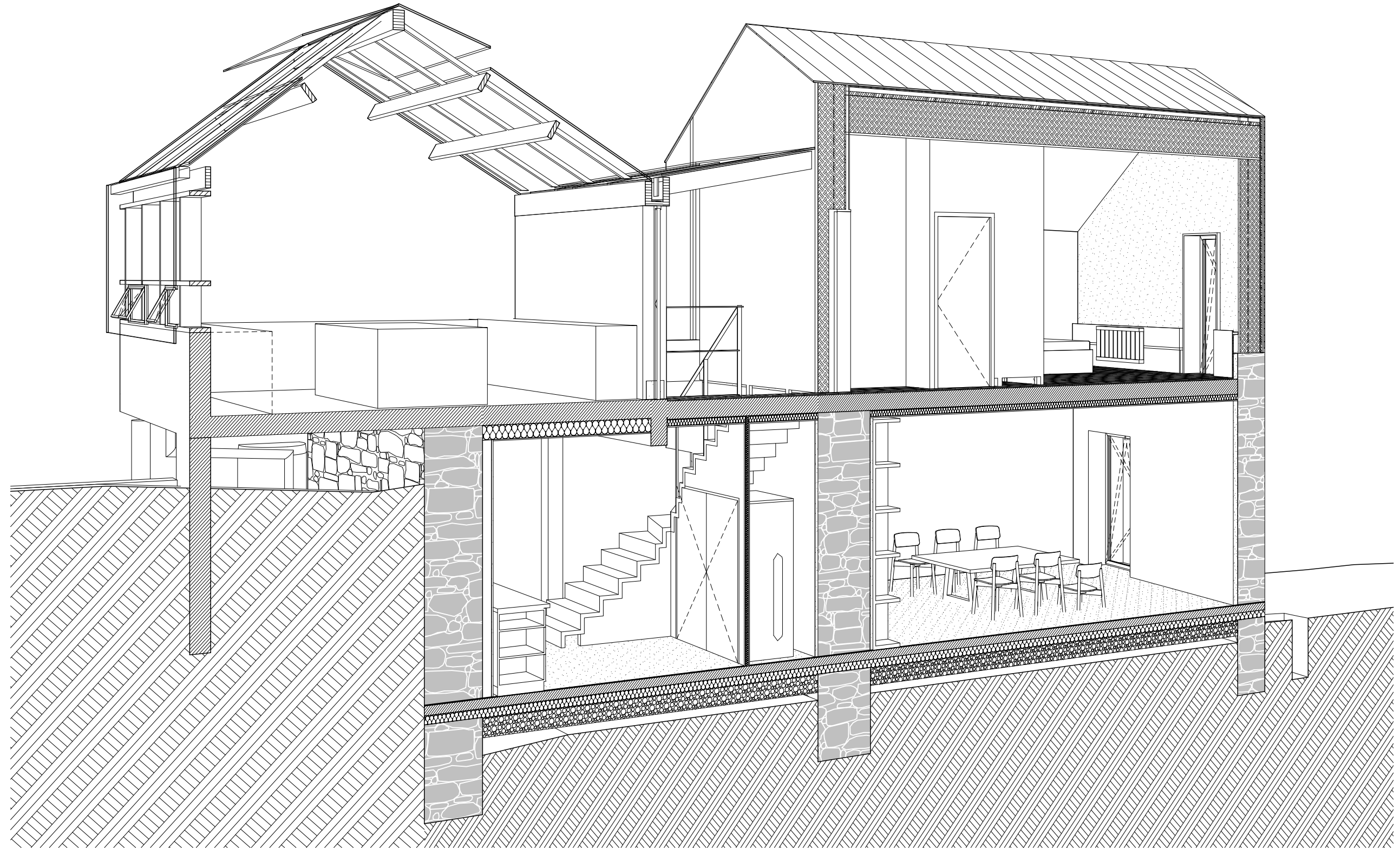

DET-Vues

DET-32 - Coupe perspective 02

Ce document n'est pas un plan d'exécution.
Il devra être validé par l'entreprise, le bureau d'étude
ou de contrôle avant mise en oeuvre.

B.HOUSSAIS
architecture

07/04/2023

Maître d'ouvrage : Aurélien et Blandine de Wazières
Projet : **KERAVEL - Extension** - Keravel, 22450 La Roche-Derrien

Keravel - 22450 LA ROCHE DERRIEN
tel : 02 96 43 23 89 - fax : 02 72 22 03 89
www.bhoussaisarchitecture.com
bhousais@bhousaisarchitecture.com

Façade Ouest

Coupe CC
créer

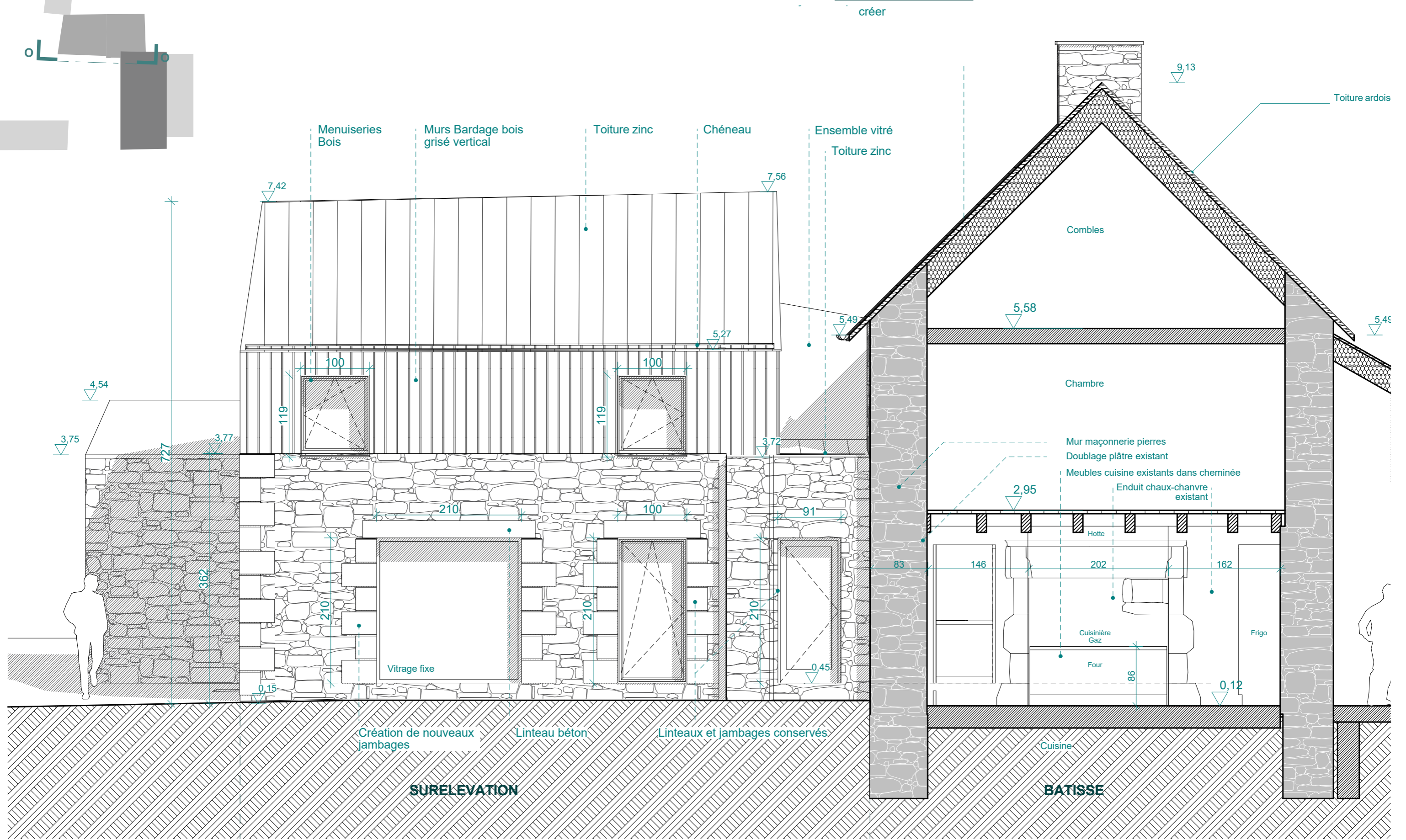

PRo-Façades

PRO-26 - Façade Ouest

Ech:1:50

Ce document n'est pas un plan d'exécution.
Il devra être validé par l'entreprise, le bureau d'étude
ou de contrôle avant mise en oeuvre.

B.HOUSSAIS
architecture

22-04-20

Maître d'ouvrage : Aurélien et Blandine de Wazières
Projet : **KERAVEL - Extension** - Keravel, 22450 La Roche-Derrien

Keravel - 22450 LA ROCHE DERRIEN
tel : 02 96 43 23 89 - fax : 02 72 22 03 89
www.bhousaisarchitecture.com
bhousais@bhousaisarchitecture.com

Façade Est

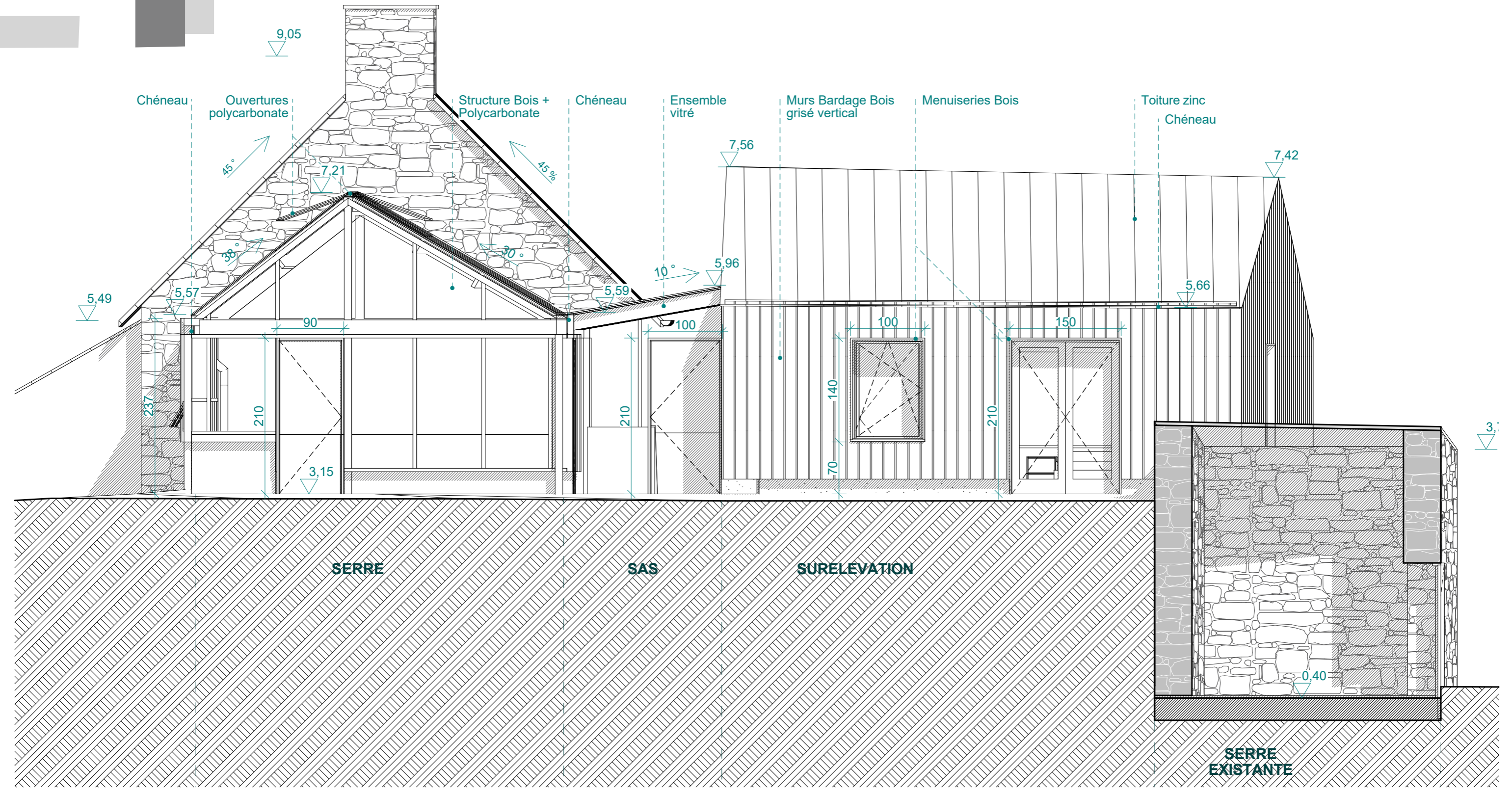

PRo-Façades
22-04-20

PRO-27 - Façade Est
Maître d'ouvrage : Aurélien et Blandine de Wazières
Projet : **KERAVEL - Extension** - Keravel, 22450 La Roche-Derrien

Ech:1:50

Ce document n'est pas un plan d'exécution.
Il devra être validé par l'entreprise, le bureau d'étude
ou de contrôle avant mise en oeuvre.

B.HOUSSAIS
architecture
Keravel - 22450 LA ROCHE DERRIEN
tel : 02 96 43 23 89 - fax : 02 72 22 03 89
www.bhoussaisarchitecture.com
bhousais@bhousaisarchitecture.com

Façade Nord

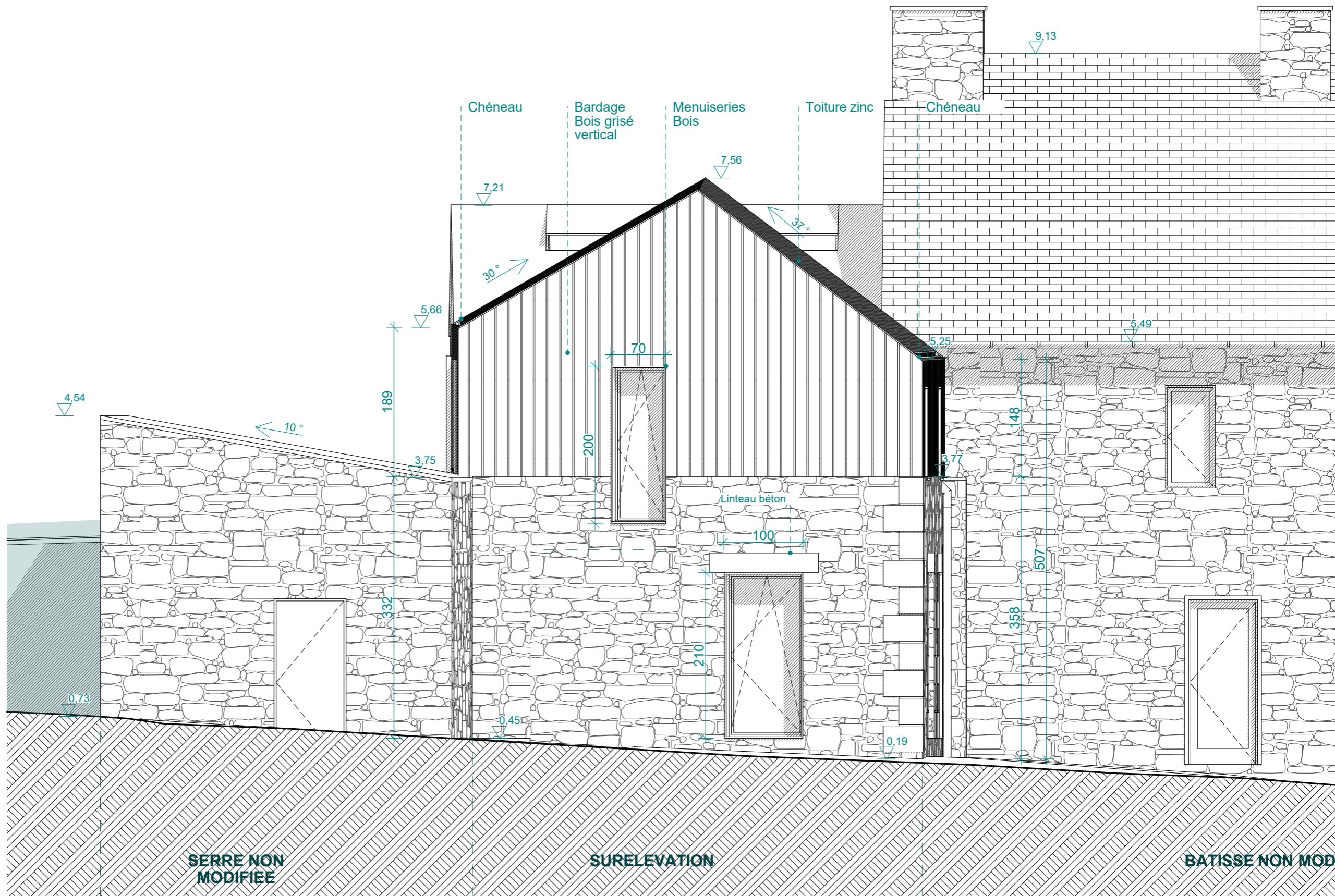

PRO-Façades

PRO-29 - Façade Nord

Ech:1:50

Ce document n'est pas un plan d'exécution.
Il devra être validé par l'entreprise, le bureau d'étude
ou de contrôle avant mise en oeuvre.

B.HOUSSAIS
architecture

22-04-20

Maître d'ouvrage : Aurélien et Blandine de Wazières
Projet : **KERAVEL - Extension** - Keravel, 22450 La Roche-Derrien

Keravel - 22450 LA ROCHE DERRIEN
tel : 02 96 43 23 89 - fax : 02 72 22 03 89
www.bhousaisarchitecture.com
bhousais@bhousaisarchitecture.com